Birsfelden

Fotos: Pfarramt

Weltgebetstag Taiwan 2023.

AGENDA

Freitag, 24. Februar
9.00 Trauergeläut und Schweigeminute, Jahrestag Ukrainekrieg
18.00 Friedensgebet in der Kirche

1. Fastensonntag
Samstag, 25. Februar
15.00 Tauffeier

Sonntag, 26. Februar
9.00 Santa Messa
10.15 Gottesdienst mit Kommunionfeier

Montag, 27. Februar
16.50 Rosenkranzgebet in der Kirche

2. Fastensonntag
Samstag, 4. März
10.30 Gottesdienst mit Kommunionfeier im Alterszentrum

Sonntag, 5. März
9.00 Santa Messa
10.15 Gottesdienst mit Kommunionfeier und Ascheausteilung

Montag, 6. März
16.50 Rosenkranzgebet in der Kirche

Mittwoch, 8. März
9.15 Gottesdienst mit Kommunionfeier in der Krypta

MITTEILUNGEN

Taufe
Am Samstag, 25. Februar, wird in die christliche Gemeinschaft aufgenommen: Milena Avellina, Tochter von Jessica Saitta und Alessandro Avellina. Der Familie wünschen wir ein unvergessliches Fest und Milena Gottes reichen Segen.

Verstorben
Wir mussten Abschied nehmen von Jozo Milicevic-Feuchter, geb. 1949, Othmar Pfister-Studach, geb. 1935. Gott schenke ihnen den ewigen Frieden und den Trauernden Trost und Kraft.

Kollekten
Die Kollekte am 26. Februar wird aufgenommen für die diözesane Arbeit in den diözesanen Räten und Kommissionen. Die Kollekte am 5. März ist bestimmt für ATD Vierte Welt.

Der Sozialdienst
ist vorübergehend geschlossen. Bitte beachten Sie den Aushang.

Sekretariat des Pfarramtes geschlossen
Vom 6. bis 10. März ist das Sekretariat des Pfarramtes geschlossen. Das Seelsorgeteam ist telefonisch erreichbar am
Montag, 6. März, 8.30 bis 11.30 Uhr
Mittwoch, 8. März, 14.30 bis 18 Uhr
Freitag, 10. März, 8.30 bis 11.30 Uhr.
Besten Dank fürs Verständnis!

Ökumenischer Familiengottesdienst zur Fastenopferaktion
Sonntag 19. März, 10 Uhr in der reformierten Kirche Birsfelden.
Unter dem Titel «Das Essen – ein Ort der Gemeinschaft und der Verantwortung» halten wir dieses Jahr unseren ökumenischen Familiengottesdienst zur Fastenopferaktion. Was auf unseren Teller kommt, hat Auswirkungen. Manchmal ist man hin- und hergerissen: Einen Genuss zu sich zu nehmen, der aus einem fernen Land kommt, oder warten und lieber saisonale und regionale Lebensmittel verwenden. Der Gottesdienst zeigt anhand der «10 Gebote der Nahrung» auf, wie man für Mensch und Umwelt etwas Gutes tun kann. Alle Kinder und Familien, Jung und Alt, sind herzlich eingeladen. Die reformierte Kirchgemeinde hält im Anschluss ihren Gemeindesonntag ab.

Matthias Gertsch, Evangelisch-methodistische Kirchgemeinde Birsfelden; Peter Dietz, Reformierte Kirchgemeinde Birsfelden; Patrick Graf, Katholische Pfarrei Bruder Klaus

Taufkurs
Möchten Sie Ihr Kind taufen lassen?
Der nächste Taufkurs findet statt am Mittwoch, 8. März, 16 bis ca. 18.30 Uhr im Fridolinsheim.
Anmeldungen an Wolfgang Meier, Telefon 061 319 98 01 oder an E-Mail w.meier@kathki-birsfelden.ch.

Reparieren statt wegwerfen
Am Erfolg anknüpfen
Vergangenen Herbst fand die erste Reparaturcafé-Veranstaltung in Birsfelden statt.
Der Anlass war erfreulicherweise sehr gut besucht. Es konnten diverse Textilien, Spielzeuge und Haushaltsgeräte repariert und so vor der Entsorgung gerettet werden. Daher haben die Veranstalter beschlossen, den Anlass in diesem Jahr dreimal durchzuführen. Das erste Mal am Samstag, 11. März, von 9.30 bis 13.30 Uhr.
Im Saal des Fridolinsheimes an der Hardstrasse 28 in Birsfelden wird wieder genäht, gebohrt und geflickt. Die Reparaturdienstleistungen sind kostenlos, bezahlt werden müssen lediglich die Ersatzteile.
Die Nachfrage bei elektrischen Geräten war besonders gross. Daher suchen die Veranstalter Elektroniker oder Elektriker, die das Reparaturteam unterstützen.
Interessierte können sich über E-Mail leibundgutw@epost.ch melden. Das Repair-Café Birsfelden ist in Zusammenarbeit mit der Stiftung für Konsumentenschutz entstanden, welche seit Anfang 2014 Repair-Café-Initiativen in der Deutschschweiz unterstützt und fördert.
Weitere Informationen: Journalisten sind herzlich dazu eingeladen. Weitere Informationen unter www.repair-cafe.ch. Für Fragen: Rebekka Bucher, E-Mail rebekka.bucher@yahoo.com, Telefon 079 128 87 93.

Fairtrade-Rosen für das Recht auf Nahrung
Am Samstag, 18. März, ab 9 Uhr, werden vor Migros, Coop und UBS in Birsfelden wieder Rosen mit dem Max-Havelaar-Label zu einem symbolischen Preis von 5 Franken verkauft. Mit dem Erlös werden Menschen in ihrem Überlebenskampf gegen Hunger unterstützt.

Pfarramt
Hardstrasse 28, 4127 Birsfelden
Tel. 061 319 98 00
www.kathki-birsfelden.ch

Sekretariat
Katarina Leibundgut
info@kathki-birsfelden.ch
Mo 8.30–11.30, Mi 14.30–18.00
Fr 8.30–11.30 und 14.30–16.30

Seelsorgeteam
Wolfgang Meier, Diakon,
Gemeindeleiter und Pastoralraumleiter
w.meier@kathki-birsfelden.ch
Patrick Graf, Jugendarbeiter
p.graf@kathki-birsfelden.ch
Roger Vogt, Jugendseelsorge
r.vogt@kathki-birsfelden.ch
Ursina Mazenauer, Soziale Arbeit
u.mazenauer@kathki-birsfelden.ch
Leitender Priester im Pastoralraum:
Domherr René Hügin
r.huegin@rkk-muttenz.ch

Aus den Pfarreien

PR Hardwald am Rhy 6–8
Birsfelden 6
Pratteln/Augst 7
Muttenz 8
MCI Brugg 9
MCI Muttenz-Birsfelden-Pratteln/Augst 9
PR Birstal 10–16
Münchenstein 10
Reinach 11
Arlesheim 12
SSV Dornach-Gempen-Hochwald 13
SSV Angenstein 14/15
MCI Liestal-Sissach-Oberdorf 16
PR Frenke-Ergolz 17–21
Frenkendorf-Füllinsdorf 17
Liestal 18/19
Waldenburgertal 19
Sissach 20
Gelterkinden 21
Kaiseraugst-Arisdorf-Giebenach 22
Rheinfelden-Magden-Olsberg 23

Pratteln/Augst

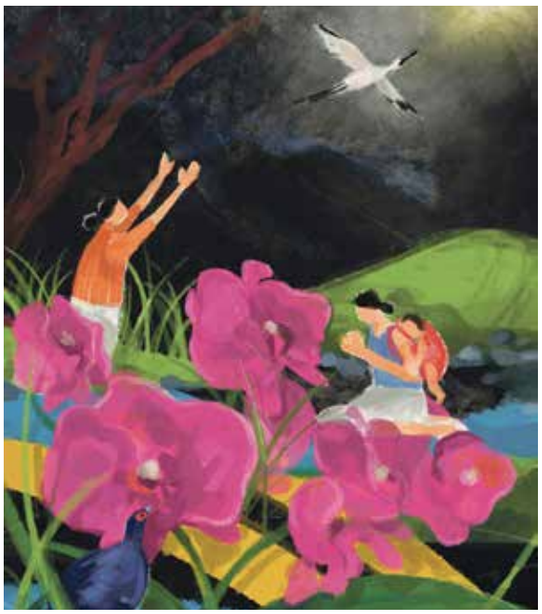

Hui-Wen Hsiao

Weltgebetstag Taiwan 2023.

Weltgebetstag der Frauen 2023

Zum diesjährigen Weltgebetstag (WGT) hat die Künstlerin Hui-Wen Hsiao das wunderschöne Titelbild geschaffen. Sie möchte damit ihren Glauben zum Ausdruck bringen und Ermutigungen ausdrücken. «Frauen sitzen an einem Bach, beten still und blicken in die Dunkelheit. ... Vom dunklen Hintergrund heben sich die Schmetterlingsorchideen, der Stolz Taiwans ab. ... Der Mikadofasan und der Schwarzgesichtlöffler, zwei vom Aussterben bedrohte Tierarten, symbolisieren Zuversicht und Durchhaltevermögen in schwierigen Situationen.» *(Beschreibung aus dem Liturgieheft)*
Seit 1935 nehmen taiwanische Frauen am WGT teil! Sie haben den WGT 2023 unter dem Motto: «Ich habe von eurem Glauben gehört» erstellt und sich überlegt, wie dieser Glaube im Alltag gelebt und sichtbar gemacht werden kann. Sie wollen uns einladen, nicht nur auf das Wort Gottes zu hören, sondern auch danach zu handeln. Themen, die den taiwanischen Christinnen am Herzen liegen sind: Bewahrung der Schöpfung, Sorge um die Nächsten, Gerechtigkeit in der Gesellschaft, Frauen zwischen traditionellen Pflichten und moderner Freiheit, Opfer von Missbrauch und Gewalt, Kraft im Glauben schöpfen.
Am Sonntag, 5. März, um 10 Uhr, wird in der kath. Kirche Pratteln, ein ökumenischer WGT-Gottesdienst gefeiert.
Herzliche Einladung, mit uns in die Lebens- und Glaubenswelt der taiwanischen Frauen einzutauchen und sich beim anschliessenden Apéro darüber auszutauschen.

Für das Vorbereitungsteam, Denise Meyer

AGENDA

Samstag, 25. Februar
18.00 Eucharistiefeier, Romana
Sonntag, 26. Februar
10.00 Eucharistiefeier, Kirche
11.15 Santa Messa, Kirche
Mittwoch, 1. März
17.30 dt. Rosenkranz, Kirche
18.30 Via Crucis, Kirche
Donnerstag, 2. März
9.30 Eucharistiefeier, Kirche
Samstag, 4. März
14.00 Impulsnachmittag zum Thema Versöhnung: «Annehmen was in Gottes Augen perfekt ist», Oase
18.00 Eucharistiefeier, Romana
Sonntag, 5. März
10.00 Ökum. Gottesdienst zum Weltgebetstag, anschliessend Apéro, Kirche
11.15 Santa Messa, Kirche
Mittwoch, 8. März
9.00 Eucharistiefeier, Romana
17.30 dt. Rosenkranz, Kirche
18.30 Via Crucis, Kirche
Donnerstag, 9. März
9.30 Eucharistiefeier, Kirche
Freitag, 10. März
12.00 Mittagstisch
18.30 span.-port. Eucharistiefeier, Kirche

MITTEILUNGEN

Kollekten
25./26. Februar: Caritas – Nothilfe für die Opfer des Erdbebens in Syrien und in der Türkei.
4./5. März: Projekt Weltgebetstag

Verstorben
Hans-Peter Bättig, geb. 1962, Emilia Nadir Torre, geb. 1927, Marie Stalder, geb. 1933, und Ennio Mattiussi, geb. 1939, alle aus Pratteln. Gott schenke ihnen sein ewiges Leben und den Angehörigen Trost und Kraft aus dem Glauben.

Annehmen, was in Gottes Augen perfekt ist
Zum Thema Versöhnung werden Rosa Maria Supino und Paola Bazzo durch die Geschichte der Frau am Brunnen von Samaria führen. Mit Hilfe der «Perlen des Glaubens» wollen wir Aspekte unseres Lebens anschauen. Alle Teilnehmer werden ein Perlen-des-Glaubens-Armband anfertigen und natürlich mitnehmen dürfen. Mit Kaffee, Kuchen und guten Gesprächen wollen wir den Nachmittag ausklingen lassen.
Der spirituelle Impulsnachmittag findet am Samstag, 4. März von 14 bis 17 Uhr in der Oase statt. Die Teilnehmerzahl wollen wir auf 10 Personen beschränken. Der Kostenbeitrag von Fr. 5.– ist für das Perlenarmband gedacht. Anmeldung bitte bis am 1. März an Paola Bazzo, Telefon 076 512 60 87 oder E-Mail bazzo.pa@gmail.com. Wir freuen uns auf euch. *Paola Bazzo und Rosa Maria Supino*

2. Frauezmorge plus
Am Samstag, 11. März, wird Marianne Botta Diener zum Thema «Essen – Geniessen – fit sein: Gesunde Ernährung, die Spass macht» referieren. Die diplomierte Lebensmittelingenieurin ETH und Mutter von acht Kindern wird über Nahrungsmittel sprechen, die uns Frauen gut tun sowie über eine ausgewogene Ernährung der Kinder. Daneben wird sie uns auch Fitnessübungen für den Alltag zeigen. Ab 9 Uhr gibt es ein feines Frühstück im Pfarrsaal. Das Referat beginnt um 9.45 Uhr. Mitglieder des Frauenvereins bezahlen Fr. 20.–, Nichtmitglieder Fr. 25.–. Anmeldungen bis 7. März an Jacqueline Füeg, E-Mail jfueeg@bluewin.ch, Telefon 079 724 25 19.

Mein Weg führt mich weiter
Ich verlasse die Pfarrei Pratteln-Augst auf Ende April. Ich gehe mit einem weinenden Auge, weil ich in dieser kurzen Zeit hier so viele schöne und wertvolle Begegnungen machen und Erfahrungen sammeln durfte. Ich fühlte mich sehr aufgehoben. Ich möchte mich bei allen von Herzen für das Wohlwollen und das mir entgegengebrachte Vertrauen bedanken, insbesondere bei dem tollen Team. Momentan weiss ich noch nicht, wohin mich mein Weg führt. Ich habe jedoch in den letzten Wochen gespürt, dass ich den unmittelbaren Austausch und das Verankertsein in einem Team mit anderen Sozialarbeitenden brauche. Ich wünsche der Pfarrei Pratteln-Augst nur das Allerbeste, Gottes Segen, und dass Neues entstehen mag, wo Altes losgelassen werden muss. *Rebekka Volken*

VORANZEIGEN

Ökumenische Versöhnungsfeier
Am Sonntag, 12. März, um 10 Uhr laden wir zu einer ökum. Versöhnungsfeier in die reformierte Kirche ein. Gestaltet als Familiengottesdienst für alle Generationen mit anschliessendem Apéro.

freepik.com

Spaghettitag
Samstag, 18. März, wird zum Sammeltag für die Hilfswerke Fastenaktion und Heks. Am Morgen werden Fairtraderosen verkauft, und am Mittag laden wir zum Spaghettitag in den Pfarreisaal ein. Kuchenspenden für den Spaghettitag sind sehr willkommen. Gerne die Kuchenspende voranmelden im Pfarreisekretariat, Telefon 061 821 52 63.

Sekretariat/Vermietungen:
Claudia Wolf
Muttenzerstrasse 15, 4133 Pratteln
061 821 52 63, info@rkk-pratteln-augst.ch
www.rkk-pratteln-augst.ch
Di 9–11 Uhr, Mi 9–11 Uhr,
Do 9–11 und 14–16 Uhr

Gemeindeleitung: *Matthias Walther*
Tel. 061 821 52 42, 079 266 72 00
Andreas Bitzi, Priester, Tel. 061 599 14 56

Sozialberatung: *Rebekka Volken*
Tel. 061 821 52 66, Mi 9–11 Uhr
Assunta D'Angelo, Jugendarbeit/ökum. Kinderchor, Tel. 076 509 68 72
Patricia Godena, Jugendarbeit
Tel. 079 305 33 40

Notfall-Tel.: *077 496 53 50*
Sakristan: *Aimé Ofounou, 078 846 44 35*

Verwaltung: *Daniela Blauenstein*
Tel. 061 821 29 83

Hauswartinnen: *Pratteln: Maria Markaj*
Tel. 077 204 64 47
Ökum. Kirchenzentrum Romana:
Simone Seiler, Tel. 077 522 37 86
romana@rkk-pratteln-augst.ch

Muttenz

Hanspeter Gysin

Olivenernte in Palästina.

Frieden ist möglich – auch in Palästina

«Frieden ist möglich – auch in Palästina» – eine Ausstellung
Die reich bebilderte Ausstellung «Frieden ist möglich – auch in Palästina», ist von Donnerstag, 16. bis Freitag, 31. März, in der katholischen Kirche Muttenz zu Gast. Der Bilder- und Textzyklus auf 17 Tafeln geht von der Geschichte Palästinas seit Beginn der zionistischen Einwanderung über die Ausrufung des Staates Israel bis zur aktuellen Nahostsituation auf die politische und soziale Entwicklung ein. Sie stellt die Würde aller Menschen ins Zentrum, ihr Inhalt orientiert sich an den universalen Grundsätzen von Menschen- und Völkerrechten, und sie gibt Anregungen, was zu tun wäre, um eine friedliche Lösung für den Konflikt herbeizuführen.
Die Ausstellung geniesst die Gastfreundschaft der katholischen Kirche Muttenz, nachdem sie bereits in Räumlichkeiten evangelischer und katholischer Kirchgemeinden der Region gezeigt werden konnte. Organisiert wird sie von Palästina-Solidarität Region Basel, einer Gruppe von Leuten, welche sich konsequent der Verteidigung von Menschen- und Völkerrecht verschrieben hat. Diese Rechte gelten für alle Menschen und Völker, folglich auch für das palästinensische Volk.
Palästina liegt im Zentrum einer Region, die ein wahres geopolitisches Pulverfass ist, und die gerade deshalb von besonderer Bedeutung für das Bestreben nach Frieden in der Welt ist.

Einführung in die Ausstellung
Eine Einführung in die Ausstellung findet am Samstag und Sonntag, 18. und 19. März, während der Gottesdienste in der Kirche statt.

Hanspeter Gysin, Palästina-Solidarität Region Basel

MITTEILUNGEN

Grünschnitt in Ihrem Garten
Haben Sie demnächst den Gärtner bei sich zu Hause, oder schneiden Sie selber Ihre Büsche und Sträucher? Für unser Palmbinden am Palmsamstag benötigen wir Stechpalmen, Buchs und Koniferen. Sollten Sie solchen Grünabfall haben, sind wir Ihnen dankbar, wenn Sie unseren Hauswart Arjan Qesja, Telefon 079 137 47 39, anrufen. Er holt die Zweige gerne bei Ihnen ab. Vielen Dank!

Die Abende werden länger und heller
Sicher haben Sie zu Hause noch Kerzenreste, die von der dunkleren Zeit übriggeblieben sind. Gerne können Sie die Kerzenreste im Pfarrhaus abgeben oder vor die Pfarrhaustüre stellen. Sie werden von der Kerzenfabrik Lienert in Einsiedeln eingeschmolzen, gereinigt, und der Wachs wird wiederverwertet.

Clipdealer

Der Chinderträff Glasperle
startet wieder am Sonntag, 12. März, um 10.15 Uhr, im Stillen Raum der Kirche, gleichzeitig mit dem Gemeindegottesdienst. Während Sie in Ruhe dem Gottesdienst beiwohnen können, erhalten die Kinder die Möglichkeit, packende Geschichten zu hören und/oder etwas zu basteln. Jeden Sonntag von 10.15 bis 11.15 Uhr, ausser während der Schulferien.

Kinderkleiderbörse im Mittenza
Am Dienstag und Mittwoch, 28. und 29. März, findet im grossen Saal des Mittenza, Hauptstrasse 4 in Muttenz, die Kinderkleiderbörse statt. Verkauft wird sowohl am Dienstagabend, 28. März, von 19.00 bis 21.00 Uhr, als auch am Mittwoch, 29. März, tagsüber von 9.00 bis 15.00 Uhr. Angeboten wird gebrauchte und gut erhaltene Baby- und Kinderbekleidung, diverse Baby- und Kleinkinderartikel, Schuhe, Kinder- und Jugendbücher, Elternratgeber, Spielsachen, Kindervelos, Kinderwagen und vieles mehr rund um Baby und Kind. Die Kinderkleiderbörse ist ein von Ehrenamtlichen organisierter Anlass für Familien. Hier finden Sie weitere Einzelheiten: www.kinderkleiderboerse-muttenz.ch.

Orgelkonzert mit dem Jungen Kammerorchester Baselland
Am Freitag, 17. März, 19.30 Uhr, in der röm.-kath. Kirche Muttenz. Pascal Nippel und Mirjam Hanauer, Leitung, Christoph Kaufmann, Orgel.

Osterkerzenverkauf
Die Osterkerzen werden ab sofort vor und nach allen Gottesdiensten verkauft für Fr. 12.– das Stück.

Fasten heisst
Fasten heisst lernen, mit den einfachen Dingen glücklich zu sein.
Fasten heisst, sich freimachen von den tausend Fesseln der tausend toten Dinge.
Fasten heisst, die einfachen, kleinen Freuden in Dankbarkeit geniessen.

Phil Bosmans

AGENDA

Dienstag bis Freitag jeweils
8.00 Laudes und 18.00 Vesper

Samstag, 25. Februar
18.00 Eucharistiefeier mit Predigt

Sonntag, 26. Februar
8.45 Eucharistiefeier mit Predigt
10.15 Eucharistiefeier mit Predigt
Diözesane Kollekte für die Arbeit in den diözesanen Räten und Kommissionen. Bischof Felix Gmür arbeitet mit zahlreichen Gremien zusammen. Der Seelsorgerat, der Priesterrat und der Rat der Diakone und Theologen/innen u.a. beraten den Bischof und arbeiten in seinem Auftrag

Montag, 27. Februar
17.15 Rosenkranzgebet

Donnerstag, 2. März
9.30 Eucharistiefeier

Samstag, 4. März
18.00 Eucharistiefeier mit Predigt, Jahrzeit für Johann, Martha und Agnes Schmid, Rosa und Bernhard Strub-Priessnig, Gebet für Constance Pignatelli-Kannengieser

Sonntag, 5. März
8.45 Eucharistiefeier mit Predigt
10.15 Eucharistiefeier mit Predigt, Musik im Gottesdienst: Frauenschola Jubilus. Jahrzeit für Anita Lüder-Wong
Kollekte für die Kinderzeitschrift «tut». «tut» vermittelt Wissen und Werte an 8- bis 14-jährige Kids und Teenager.
Das Magazin leistet einen wichtigen Beitrag zur interkulturellen und interreligiösen Verständigung

Montag, 6. März
9.30 Eucharistiefeier
17.15 Rosenkranzgebet
18.30 Meditation in der Kirche

Dienstag, 7. März
9.30 Eucharistiefeier

Mittwoch, 8. März
9.30 Eucharistiefeier

Donnerstag, 9. März
9.30 Eucharistiefeier

Freitag, 10. März
9.00 Rosenkranzgebet
9.30 Eucharistiefeier
Tutte le Sante messe italiane vedi Missione Cattolica Italiana Birsfelden-Muttenz-Pratteln/Augst

Pfarreileitung
René Hügin, Pfarrer, Domherr
Tel. 061 465 90 20

Sekretariat
Franziska Baumann
Tel. 061 465 90 20
pfarramt@rkk-muttenz.ch

Sekretariat und Jugendarbeit
Marco Gürber, Tel. 076 391 53 55
marco.guerber@rkk-muttenz.ch

Öffnungszeiten
Di bis Fr 9.00–11.00; 14.30–16.30 Uhr
Tramstrasse 55, 4132 Muttenz
www.rkk-muttenz.ch

Hauswart/Sakristan
Arjan Qesja, Tel. 079 137 47 39
arjan.qesja@rkk-muttenz.ch

Musiker
Christoph Kaufmann, Tel. 061 302 08 15