Frenkendorf-Füllinsdorf

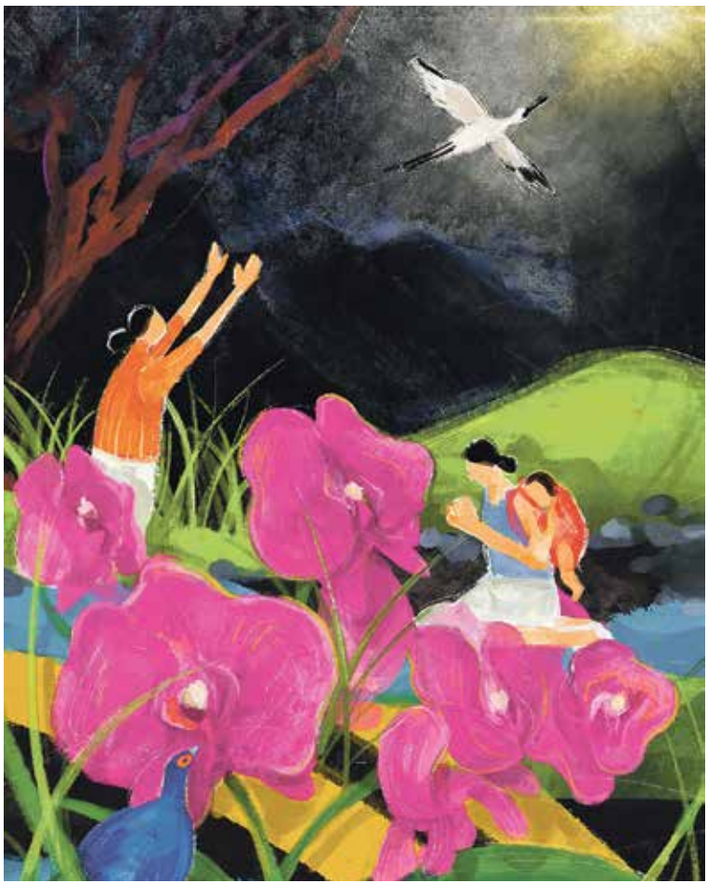

Frauenweltgebetstag

Weltgebetstag der Frauen.

AGENDA

Sonntag, 26. Februar
11.00 Eucharistiefeier mit Pater Josef
Kollekte: Diözesane Kollekte für Arbeiten in den diözesanen Räten und Kommissionen
17.00 Indische heilige Messe mit Pater Josef

Mittwoch, 1. März
19.00 Fastenimpuls mit C. Imboden

Freitag, 3. März
18.00 Ewige Anbetung, anschliessend heilige Messe mit Pater Josef
20.00 Infoabend Pilgerreise nach Indien

Samstag, 4. März
18.00 Weltgebetstag mit C. Imboden

Sonntag, 5. März
11.00 Eucharistiefeier mit Krankensalbung, Pater Josef und C. Imboden
Kollekte: Behindertenforum Basel

Mittwoch, 8. März
19.00 Fastenimpuls mit C. Imboden

MITTEILUNGEN

Ökumenische Feier zum Weltgebetstag, Samstag, 4. März, 18.00 Uhr

Der Weltgebetstag ist eine weltweite ökumenische Bewegung christlicher Frauen aus verschiedenen Kulturen und Traditionen. Das grosse Anliegen ist durch weltweit verbundenes Beten und gemeinsames Handeln Not zu lindern und ein Zeichen der Solidarität zu setzen.

Dieses Jahr feiern wir am 4. März um 18.00 Uhr auch in Dreikönig mit der Liturgie aus Taiwan, zum Thema «Ich habe von eurem Glauben gehört. Ich will euch Zukunft und Hoffnung geben». Das Vorbereitungsteam freut sich und lädt Sie herzlich zur Feier ein.

Zeit und Lust den Weltgebetstag mitzugestalten? Dann melden Sie sich gerne bei Conny Imboden, Tel. 076 399 18 30.

Conny Imboden

Einladung zum Fastenimpuls

Jeweils Mittwoch, 1., 8., 15., 22. und 29. März, um 19.00 Uhr.

Die Pfarrei Dreikönig möchte Sie in der Fastenzeit zu verschiedenen Veranstaltungen und Begegnungsmöglichkeiten einladen, gemäss dem Motto «Gemeinsam durch die Fastenzeit».

Der Fastenimpuls im Dreikönig ist ein solcher Anlass. Die Fastenzeit ist jedes Jahr von Neuem eine wertvolle Gelegenheit, in der Hektik unserer Zeit und zu unserem nachhaltigen Wohlbefinden wieder einmal innezuhalten und aufmerksamer zu werden. Es geht um Anhalten, um Begegnung von Gott und Mensch und schliesslich um geistigen Austausch. Den roten Faden bildet das Hungertuch, aber auch das diesjährige Motto der Fastenkampagne.

In der Fastenzeit gibt es Beichtgelegenheit. Bitte melden Sie sich bei Pater Josef, wenn Sie beichten möchten.

Romreise der Firmanden, 19. bis 24. Februar

Siebzehn Firmandinnen und Firmanden der Pfarreien Dreikönig haben sich für die Romreise angemeldet. Sie verreisen am Sonntag, den 18. Februar, in die Ewige Stadt.

Conny Imboden wird ihnen den Geburtsort der katholischen Kirche näherbringen. An dieser Stelle soll später ein Reisebericht erscheinen, den die Reisenden selber schreiben werden.

Fastenaktion

Ökumenischer Suppentag

Am Sonntag, 19. März, 12.15 Uhr findet wieder ein Suppentag in der Pfarrei Dreikönig statt. Der Erlös geht an die Projekte der Fastenaktion.

Für das Kuchenbuffet nach dem Suppenessen freuen wir uns über Kuchenspenden.

Sie sind herzlich willkommen!

Team Pfarrei Dreikönig

Stechpalmen gesucht!

Beim Palmenbinden helfen alle mit! Haben Sie Grünschnitt wie Stechpalmen (auch ganze Sträucher), Wacholder, Lorbeer, Thuja in Ihrem Garten und möchten ihn für das Palmbaumbinden zur Verfügung stellen? Dann bitten wir Sie, sich mit dem Pfarreisekretariat Dreikönig (vormittags) oder mit Conny Imboden, Telefon 076 399 18 30, in Verbindung zu setzen. Vielen Dank!

Pixabay

Männerkochen C3 im Pfarreizentrum Dreikönig, Füllinsdorf

Die Männerkochgemeinschaft ist am 20. Januar erstmals im neuen Jahr wieder gut «gestartet».

Diesmal gab es sogar zwei verschiedene Vorspeisen mit anschliessendem saisongerechtem Hauptgang.

Auch das Dessert wurde der Saison entsprechend gewählt.

Wir treffen uns das nächste Mal wieder am Freitag, 17. März, 18.00 Uhr im Pfarreizentrum Dreikönig, Füllinsdorf.

Neue Mitglieder können sich auch jederzeit gerne melden bei Martin Topalli, E-Mail martin_topalli@hotmail.ch, Telefon 079 706 56 26. *Hansjörg von Ins*

Sekretariat
Adriana Luli und André Schnider
Mühlemattstr. 5
4414 Füllinsdorf
Tel. 061 901 55 06
Fax 061 901 55 19
info@pfarrei-dreikoenig.ch
www.pfarrei-dreikoenig.ch

Öffnungszeiten Sekretariat:
Di–Fr, 8.30–11.30 Uhr

Seelsorgeteam
Bischofsvikar Dr. Valentine Koledoye, Gemeindeleiter
Pater Ouseph Kannanaickal (Pater Josef), Kaplan, Tel. 077 439 13 02
kannanaickal@pfarrei-dreikoenig.ch
Conny Imboden, Mitarbeiterin Seelsorge/Katechese, Tel. 076 399 18 30
imboden@pfarrei-dreikoenig.ch
Martin Topalli, Hauswart
Sozialfonds PC 60-399429-5
IBAN CH28 0900 0000 6039 9429 5

Liestal

Luca Portillo

Kalt, aber herzlich

Firm-Weekend im Pfadiheim Erlinsbach

Die Vorbereitungen für die Firmung 2023 in unserer Pfarrei sind in vollem Gange. So haben sich am Wochenende vom 11./12. Februar rund 40 Firmanden/innen intensiv mit Glaubensthemen auseinandergesetzt.

Inhaltliche Schwerpunkte waren am ersten Tag: Gottesbilder, ein Escape-Raum-Spiel, eine Gebetswerkstatt und das Ausforschen des Glaubensbekenntnisses. Die Workshops wurden regelmässig durch Teambildungsspiele und Engeln* aufgelockert.

Am Samstagabend machten wir eine stille Wanderung nahe der Aare. Bei klarem Sternenhimmel und eisigen Temperaturen konnten die Jugendlichen das tagsüber Erfahrene Revue passieren lassen. Nach dem Spaziergang trafen sich die Mitglieder der drei Gruppen zum Kerzenritual am Feuer vor dem Lagerhaus (s. Bild).

Der Sonntagmorgen fing um 8.20 Uhr mit einem fakultativen Morgengebet an. Dabei erschienen zu unsrer Freude viele Jugendliche. Nach einem feinen Zmorge geistig und physisch gestärkt, widmeten wir uns wieder der Firmvorbereitung. Auf dem Programm stand Bibelteilen mit dem Thema «Was muss ich tun – barmherziger Samariter?». Apropos «Essen»: auf diesem Weg ein grosses Dankeschön dem Küchenteam Ella und Felix für die ausgezeichnete Verköstigung während des Wochenendes. Am Nachmittag ging es an die konkrete Planung des Firmgottesdienstes, bei dem es uns wichtig war, die Jugendlichen partizipativ einzubeziehen, um dem Firmgottesdienst einen persönlichen Akzent zu verleihen. Nach einem letzten Mal Engeln* ging es fleissig ans Putzen des nicht wohlig warmen Lagerhauses. Dieses war nämlich ziemlich kalt, wurde aber mit der aktiven Teilnahme und der positiven Einstellung und Herzlichkeit aller Teilnehmer/innen gemütlich erwärmt.

Der Firmgottesdienst findet am Pfingstsamstag, 27. Mai, um 15 Uhr mit Firmspender Bischof Felix Gmür statt.

Luca Pontillo, Jugendseelsorger

** Engeln: Spaziergang zu zweit, «jemand erzählt, jemand hört zu»*

MITTEILUNGEN

Gottesdienstkollekten

26. Feb: Diözesanes Opfer für die Arbeit in Räten und Kommissionen

5. März: Verein «Tag der Kranken»

Wir danken herzlich

Folgende Spenden konnten wir weiterleiten:

Kollegium St-Charles	109.00
Caritas beider Basel	396.70
Schreibstube Rotes Kreuz	414.75
Diözesane Unterstützung der Seelsorge	496.10

Vielen Dank für diese grosszügigen Zeichen der Solidarität!

Verstorben aus unserer Pfarrei

Am 4. Februar ist Gemma Hermann-Vighi aus Bubendorf verstorben. Am 11. Februar verstarb Riccardo Casanova aus Liestal und am 13. Februar Christina Frey-Reinhard aus Lausen.

Gott schenke ihnen die Fülle des Lebens und den Angehörigen Kraft und Trost.

Das Sekretariat

ist während der Fasnachtsschulferien vom 21. Februar bis 3. März nur vormittags von 8.30 bis 11.15 Uhr geöffnet. Am Dienstag, 28. Februar, bleibt das Sekretariat den ganzen Tag geschlossen.

Frauenweltgebetstag

Feier zum Weltgebetstag

Freitag, 3. März, 19.00 Uhr, Stadtkirche Liestal

Der Weltgebetstag Schweiz ist Teil einer weltweiten Bewegung von Frauen aus vielen christlichen Traditionen. Jedes Jahr am ersten Freitag im März laden sie alle zum Feiern eines gemeinsamen Gebetstages ein. Durch die Gemeinschaft im Beten und Handeln sind die Menschen aus vielen Ländern auf der ganzen Welt miteinander verbunden. Dieses Jahr wurde die Liturgie von einer Gruppe engagierter Frauen aus Taiwan vorbereitet. Zum Thema «Ich habe von eurem Glauben gehört» aus dem Brief des Paulus an die Gemeinde in Ephesus (Eph 1,15) haben die Frauen des taiwanischen WGT-Komitees darüber nachgedacht, wie dieser Glaube in ihrem Alltag gelebt und für andere sichtbar wird. Ihre «Glaubensgeschichten» offenbaren das selbstlose Engagement vieler Frauen für ihre Familien, für gesellschaftlich benachteiligte Frauen, für verletzliche Menschen und auch für die Umwelt.

Zum Krankensonntag

Sonntag, 5. März, 10.00 Uhr

Jesus lagen die kranken Menschen sehr am Herzen. Viele Berichte zeigen, mit wie viel Liebe und Einfühlungsvermögen er auf sie zuging. Diesem vorbildhaften Handeln Jesu ist der Krankensonntag verpflichtet. Einmal im Jahr sollen die kranken Menschen ganz im Mittelpunkt stehen. Wir tun dies im Gottesdienst vom 5. März. Das Krankensakrament gründet auf Worten aus dem Jakobusbrief: «Ist jemand krank, dann rufe man die Ältesten zu sich; sie sollen über die Kranken Gebete sprechen und sie im Namen Jesu mit Öl salben.» Alle sind zur Feier des Krankensonntags eingeladen, ob mit körperlichen Krankheiten und Gebrechen, oder mit seelischen Leiden und spirituellen Wüsten. Christus will im Zeichen der Salbung aufrichten und heilen an Leib und Seele. Die Kollekte nehmen wir auf für den Verein «Tag der Kranken», der

AGENDA

1. Fastensonntag

Samstag, 25. Februar

18.00 Kein Gottesdienst

Sonntag, 26. Februar

10.00 Eucharistiefeier, anschliessend Pfarreikaffee

Montag, 27. Februar

9.30 Meditation (Pfarreiheim U4)

Dienstag, 28. Februar

18.00 Meditation (Pfarreiheim U4)

19.00 Rosenkranz

Mittwoch, 1. März

9.15 Eucharistiefeier, anschliessend Kaffeetreff

Freitag, 3. März

19.00 Ökumenische Weltgebetstagfeier der Frauen in der Stadtkirche Liestal

2. Fastensonntag

Sonntag, 5. März, Krankensonntag

10.00 Eucharistiefeier mit Krankensalbung

Montag, 6. März

9.30 Meditation (Pfarreiheim U4)

Dienstag, 7. März

12.00 Mittagstisch im Pfarreiheim

17.00 Seelsorgegespräch mit Simone Rudiger

18.00 Meditation (Pfarreiheim U4)

19.00 Rosenkranz

Mittwoch, 8. März

9.00 Krabbelmüsli im Pfarreiheim

9.15 Andacht mit Gebet, Gesang, Texten und Stille, anschliessend Kaffeetreff

Freitag, 10. März

7.00 Morgengebet mit Taizéliedern

12.15 Atem, Klang und Körper – Meditation mit Rolf Endtinger

20.00 Vortrag: Agrarökologie in Kenia

Anderssprachige Gottesdienste

Sonntag, 26. Februar

11.30 Santa Messa

13.00 Sveta Misa

Freitag, 3. März

18.00 Indische Gebetsstunde

Sonntag, 5. März

11.30 Santa Messa

13.00 Sveta Misa

17.30 Indische Eucharistiefeier in Malayalam

Donnerstag, 9. März

18.00 Santa Messa

Freitag, 10. März

18.00 Indische Gebetsstunde

schweizweit mit 35 Trägerorganisationen am 5. März unter dem Motto «gemeinsam unterwegs» viele Konzerte, Besuchs- und Geschenkaktionen in Spitälern und Heimen sowie Predigten und Solidaritätsveranstaltungen organisiert.

Agrarökologie in Kenia im Gespräch
Freitag, 10. März, 20.00 Uhr
Wir ernten, was wir säen. Was ernten Kleinbäuerinnen in Kenia? Von Agrarökologie über die persönliche Lebensweise, die tägliche Arbeit und die Herausforderungen in ihrem Zuhause in Afrika erfahren Sie an diesem Abend zur Fastenaktion. Auf Einladung von Thomas Kyburz-Boutellier kommt Stellamaris Mulaeh aus Kenia nach Liestal. Sie zeigt auf, wie Agrarökologie funktioniert, wie dies die Ernährungssicherheit der Familien stärkt und die Anpassungen an die Klimaveränderungen unterstützt.

Voranzeige Pilgerwallfahrt Flüeli-Ranft
Zusammen mit der Bruderklausenpfarrei Oberdorf organisiert Gregor Ettlin eine Pilgerfahrt in den Ranft. Es gibt zwei Möglichkeiten der Teilnahme. Zu Fuss am Samstag, 10. Juni, von Stans nach Bethanien. Übernachtung im Gästehaus, am Sonntag Weiterwanderung in den Ranft. Oder am Sonntag, 11, Juni, mit dem Bus ab Liestal oder Oberdorf nach Flüeli. Details erfahren Sie in einem Flyer, der in der Kirche aufliegt. Anmeldeschluss ist der 31. März.

Regula Vogt-Kohler

Pfarramt
Rheinstrasse 20b, 4410 Liestal
Tel. 061 927 93 50
pfarramt@rkk-liestal.ch
www.rkk-liestal.ch

Seelsorgeteam: *Peter Messingschlager, Gemeindeleitung und Seelsorge*
Bernhard Schibli, mitarbeitender Priester
Simone Rudiger, Theologin, Seelsorge
Gregor Ettlin, Theologe und Seelsorge
Luca Pontillo, Jugendarbeit
Marika Kussmann, Religionspädagogik
Esther Salathé, Familienarbeit
Maryna Pinchukova, Kirchenmusik
Selina Maurer, Sozialarbeit

Sekretariat geöffnet
Mo bis Fr 8.30 bis 11.00 Uhr
Di bis Fr 14.00 bis 17.00 Uhr
Marianne Meier, Sekretariat
Daisy Colonnello, Sekretariat
Dieter Hirsbrunner, Abwart

Waldenburgertal

Pixabay

Asche – Fasten – weniger ist mehr!

Gottesdienst mit Ascheritual
Die Fasnacht ist vorbei. Das Kostüm und die Instrumente versorgt. Die Trommel abgespannt. Bewusst wollen wir die Fastenzeit nach der Fasnacht beginnen. Im Bewusstsein, dass es gut tut, sich zu verausgaben, zu freuen, sich voll in die Freuden und Farben der Fasnacht einzugeben. Und dann wieder den ruhigen und weichen Tönen der Fastenzeit Raum und Platz zu geben.
Die Asche ist ein Symbol für die Vergänglichkeit sowie für die Busse und Reue. Asche kann auch als Reinigungsmittel verwendet werden. Sie steht deshalb auch als Symbol für die Reinigung der Seele. Traditionell spricht man beim Austeilen des Aschenkreuzes: «Bedenke, Mensch, dass du Staub bist und wieder zum Staub zurückkehren wirst» (vgl. Gen 3,19). Seit dem 12. Jahrhundert wird die Asche, welche am Aschermittwoch verwendet wird, aus den am Palmsonntag übriggebliebenen Palmzweigen und Ölzweigen des Vorjahres gewonnen. Wir feiern dieses Ritual am ersten Sonntag nach der Fasnacht, im Gottesdienst vom 5. März, um 10.00 Uhr. Herzliche Einladung.

Schenke dir Fastentage – eine Einladung und Herausforderung!
Samstag, 18. März, bis Freitag, 24. März
Fasten, das ist mehr als einfach nicht essen und abnehmen wollen. Fasten ist ein Weg, uns an Leib und Seele zu erneuern, unser Leben zu intensivieren. Fasten hat die Begegnung mit mir selbst zum Ziel, mit meiner Um- und Mitwelt und auch mit Gott. Das ist eine Einladung an Sie, körperlichen und seelischen Ballast abzuwerfen und frei zu werden für Neues. Fasten ist lernbar. Wir möchten Ihnen dabei helfen und Sie ermuntern, mit uns den Versuch zu wagen. Wir laden Sie ein, nach einem Entlastungstag einige Tage nur zu trinken. Information und Anmeldung: Ursula Schärli, E-Mail uschaerli@gmx.ch oder Ursula Vögelin, E-Mail ursula.voegelin.marugg@gmx.ch. Anmeldeschluss ist der 10. März. Flyer liegen auf.

AGENDA

Freitag, 24. Februar
19.00 Spielabend Frauenverein
Sonntag, 26. Februar
10.00 Ökum. Tal-Gottesdienst, ref. Kirche Hölstein
Montag, 27. Februar
10.30 Gritt, Gottesdienst
Samstag, 4. März
18.00 Santa Messa
Sonntag, 5. März
10.00 Gottesdienst
Kollekte: Arbeit in den diöz. Räten und Kommissionen
Ascheritual
Montag, 6. März
9.30 Sprachcafé
10.30 Gritt, Gottesdienst
Donnerstag, 9. März
14.00 Pastoralraumkonferenz
Freitag, 10. März
12.15 Mittagessen in der Arche
19.00 Taizé in der Kapelle Hölstein

MITTEILUNGEN

Wir haben Abschied genommen
von Gertrud Marie Kenel aus Niederdorf, verstorben am 6. Februar im 92. Lebensjahr. Gott schenke der Verstorbenen den ewigen Frieden und den Angehörigen Trost und Kraft.

Willkommen Guido von Daeniken
Er wird mit uns am Sonntag, 5. März, den Gottesdienst feiern.

Gesucht: Freiwillige fürs Mittagessen kochen in der Arche
Wir suchen kochfreudige Menschen für unser Mittagessenteam. Wenn du gerne für viele Menschen in einem kleinen Team kochst und freitags Zeit hast, melde dich bei Annik Freuler, E-Mail a.freuer@rkk-oberdorf.ch oder Telefon 061 961 06 79. Wir machen einen Einsatzplan, aber du darfst auch gerne jeden Freitag im Einsatz sein.

Sabine Brantschen

Pilgerwallfahrt zum Bruder Klaus zu Fuss oder mit dem Bus!
Unsere letzte Pilgerfahrt zum Bruder Klaus ist schon eine Weile her. 2017 pilgerten wir zu Fuss ins Flüeli-Ranft. Dieses Jahr möchten wir, zusammen mit der Pfarrei Bruder Klaus Liestal, zu Fuss und mit dem Bus unterwegs sein. Am Samstag, 10. Juni, fahren wir mit dem Zug nach Stans, laufen von dort nach Bethanien, wo wir im Gästehaus des Klosters übernachten. Am Sonntag, 11. Juni, fahren wir von Liestal und Oberdorf mit dem Bus nach Flüeli. Dort treffen sich beide Gruppen. Am Nachmittag pilgern wir nach Sachseln. Etwa um 16 Uhr fahren wir gemeinsam nach Hause. Herzliche Einladung, mitzulaufen oder mitzufahren. Flyer liegen in der Kirche auf.

Fasnachtsferien
In den Schulferien findet weder Sprachcafé noch Mittagessen in der Arche statt. Wir begrüssen alle wieder ab 6. März. Während der Ferien ist das Sekretariat unregelmässig besetzt. Auf dem Anrufbeantworter erhalten Sie alle wichtigen Informationen. Danke für Ihr Verständnis, und schöne Ferien.

Seelsorgeteam
Sabine Brantschen, Ansprechperson
s.brantschen@rkk-oberdorf.ch
Peter Messingschlager, Gemeindeleiter
Claudia Ulrich, Jugendseelsorge
c.ulrich@rkk-oberdorf.ch
Kinga Bär, Mitarbeiterin Seelsorge
k.baer@rkk-oberdorf.ch
Annik Freuler, Diakonie
a.freuler@rkk-oberdorf.ch

Pfarreisekretariat: *Melanie Goossen*
Futtersteigweg 1a, 4436 Oberdorf
Tel. 061 961 00 30
sekretariat@rkk-oberdorf.ch
www.rkk-oberdorf.ch

Öffnungszeiten
Di bis Do 9.00 bis 11.30 Uhr

Sissach

Fastenaktion

Unterstützen Sie dieses Jahr mit der Fastenaktion das Projekt in Burkina Faso – vielen Dank!

Fastenaktion Projekt in Burkina Faso

Frauen passen sich dem Klimawandel an

In Nahouri machen sich die Folgen des Klimawandels stark bemerkbar: Die Ernten und somit die Einkommen werden kleiner. Deshalb planen die von Fastenaktion unterstützten Frauengruppen, gemeinsam mehr Getreide zu produzieren und ihr Einkommen vielfältiger zu gestalten. Die Provinz Nahouri liegt im Süden von Burkina Faso. Hier gibt es immer weniger Regen und zwischen den Regenfällen öfters längere Pausen. Dies hat grosse Auswirkungen auf die Getreideernte, die im schlimmsten Fall völlig ausfallen kann. Auch Abholzung, Erosion und die Übernutzung der Böden verursachen schlechte Ernten. Diese Situation führt zu einer längeren Nahrungsknappheit vor der Erntezeit, wenn die Speicher bereits leer sind. Die Familien müssen sich verschulden, um Lebensmittel kaufen zu können und kommen so in eine Schuldenspirale.

«Gemeinsam erreichen wir mehr»

In der Vereinigung Lougouzena schlossen sich 50 Frauengruppen mit rund 1500 Mitgliedern zusammen, um gemeinsam ihre Lebensbedingungen zu verbessern. So lernten 1500 Personen Kompost herzustellen. 10 000 Liter biologischer Flüssigdünger tragen zusätzlich zur Verbesserung des Bodens bei. 25 Personen werden vertieft in Agrarökologie ausgebildet. Dazu gehört unter anderem die Nutzung von angepasstem Saatgut oder die Agroforstwirtschaft, bei der Obstbäume und Gemüse kombiniert angebaut werden. Damit die Ausgebildeten ihr Wissen in den Dörfern anschaulich weitergeben können, wurden vier Schulungsfelder angelegt. Durch die Gründung von Solidaritätsgruppen wird verhindert, dass sich die Familien weiter verschulden. Gleichzeitig ist es wichtig, das Einkommen zu erhöhen. Dies geschieht unter anderem mit 30 zusätzlichen Feldern, welche die Frauengruppen solidarisch bewirtschaften. Der Ertrag wird in gemeinsamen Speichern gelagert, um die Knappheitsperiode zu verkürzen. Ausserdem werden die Frauen dabei unterstützt, die Shea-Nüsse selbst zu verarbeiten. Daraus entsteht Sheabutter, welche einen ausgezeichneten Ruf hat, da sie mit ihren hochwertigen Fettsäuren die Haut pflegt und schützt. Spenden können Sie direkt an Fastenaktion mit dem Vermerk Burkina Faso-Lougouzena, Spendennummer BF.134280:

IBAN CH16 0900 0000 6001 9191 7
oder CH61 0077 8010 0013 9290 3
oder in der Kirche in die Kasse «Fastenaktion» hinten beim Schriftenstand. Herzlichen Dank!

MITTEILUNGEN

Kollekten

Sonntag, 26. Februar: Diözesane Kollekte für die Arbeit in den diözesanen Räten und Kommissionen
Sonntag, 5. März: Gassenküche Basel

Eucharistiefeier mit Krankensalbung dt./ital.

Sonntag, 5. März, 9.30 Uhr. Der erste Sonntag im März ist weltweit der Tag der Kranken. Nach der coronabedingten Pause feiern wir in diesem Gottesdienst auch das Sakrament der Krankensalbung. Kranke und betagte Menschen sind eingeladen, dieses Sakrament zu empfangen. Ist es Ihnen nicht möglich, an diesem Gottesdienst mit Krankensalbung teilzunehmen, würden aber gerne die Krankensalbung daheim empfangen, so wird Pater Jacek gerne zu Ihnen nach Hause kommen. Rufen Sie ihn direkt an, um einen Termin zu vereinbaren: Telefon 079 359 58 73.

© Adriana Linsalata

Magier Jovi (2. von rechts) mit unseren jungen Helfern.

Rückblick Dankesessen

Am 3. Februar fand unser Dankesessen im Jakobshof statt. Bei einem feinen Abendessen und bester Unterhaltung mit dem Magier Jovi verflog die Zeit im Nu.

VORANZEIGEN

Fastengottesdienst mit Seline Friedli (Fastenaktion) und Panflöte

Sonntag, 12. März, 11.00 Uhr. Mit den Pfarreiangehörigen aus Gelterkinden und anschliessendem Suppenzmittag

Versöhnungsfeier mit Erstkommunikanten

Mittwoch, 15. März, 18.00 Uhr

Kreuzandachten

Donnerstag, 16., 23., 30. März, jeweils um 19.00 Uhr

Osterfenster

Mit der Fastenzeit beginnt auch die Vorbereitung auf Ostern. Wie schon die letzten Jahre werden auch dieses Jahr verschiedene Schaufenster mit Szenen aus der Passionsgeschichte geschmückt. Die Religionslehrpersonen, Sonntagschullehrerinnen und zugewandte Personen gestalten, zum Teil wieder mit Kindern, verschiedene Schaufenster in Sissach. Die Fenster sind vom 20. März bis zum 15. April zu besichtigen. Nähere Informationen finden Sie auf unserer Homepage: www.rkk-sissach.ch

Die ökumenischen Relilehrerinnen

JUBLA

Scharanlass

Samstag, 18. März. Weitere Infos und Anmeldung unter www.jubla-sissach.ch.

ÖKUMENEFENSTER

Wir weisen auf Anlässe unserer reformierten Schwesterkirchen hin.

Trauercafé

Mittwoch, 8. März, 9.00 bis 11.00 Uhr, im Gemeindesaal in Tenniken, alte Landstrasse 32. Wir bieten Trauernden einen Ort der Begegnung an, eine Kraftquelle für alle, die Ähnliches erlebt haben.

Emma Rosa Santoro, Pfarrerin Melanie Muhmenthaler, Pfarrer Ulrich Dällenbach

AGENDA

Sonntag, 26. Februar
1. Fastensonntag
9.00 Eucharistiefeier portug.
11.00 Eucharistiefeier
Pater Jacek Kubica

Freitag, 3. März
8.00 Eucharistische Anbetung mit Rosenkranz
10.15 Ökumenische Andacht
APH Jakobushaus, Thürnen

Sonntag, 5. März, 2. Fastensonntag
9.30 Eucharistiefeier dt./ital.
Don Raffaele Buono, Diakon
Martin Tanner. Orgel und Flöte

Mittwoch, 8. März
9.15 Ökumenische Morgenfeier
17.00 Kommunionfeier dt./ital.
Diakon Martin Tanner
19.00 Pfarreiratssitzung

Donnerstag, 9. März
15.00 Ökumenische Andacht
APH Homburg, Läufelfingen

Freitag, 10. März
10.15 Ökumenische Andacht
APH Mülimatt, Sissach

Dienstag und Freitag
8.00 Rosenkranz

Jeden Mittwoch: 13.30 bis 16.00 Uhr Sozialberatung KRSD ohne Anmeldung im Pfarramt mit Michael Frei oder nach Vereinbarung, Telefon 076 261 31 25.

Katholisches Pfarramt Sankt Josef
Felsenstrasse 16, 4450 Sissach

Sekretariat
Tel. 061 971 13 79
Tanja Engel
Natascha Häfelfinger
Di bis Fr 9.00 bis 11.30 Uhr
Di und Do 14.00 bis 17.00 Uhr
sekretariat@rkk-sissach.ch
www.rkk-sissach.ch

Gemeindeleiter: *Diakon Martin Tanner*
martin.tanner@rkk-sissach.ch

Kirchlicher Regionaler Sozialdienst
Michael Frei, Sozialarbeiter
Tel. 076 261 31 25
mfrei@caritas-beider-basel.ch

Gelterkinden

© Pfarramt

***Fastenaktion-Projekt in Burkina Faso** – Frauen passen sich dem Klimawandel an. Dieses Jahr unterstützen wir mit der Fastenaktion ein Projekt in Burkina Faso. Lesen Sie dazu den Leitartikel auf Seite 20, Sissach.*

AGENDA

Sonntag, 26. Februar
9.30 Eucharistiefeier
Pater Jacek Kubica
Jahrzeit für Othmar Alois und Hedwig Hilber-Eicher
17.00 Kreuzwegandacht

Dienstag, 28. Februar
11.00 Ökumenischer Gottesdienst im Altersheim Gelterkinden

Donnerstag, 2. März
10.00 Ökumenischer Gottesdienst im Zentrum Ergolz, Ormalingen
17.30 Beichtgelegenheit
18.00 Eucharistiefeier

Freitag, 3. März
9.00 Eucharistiefeier
zum Herz-Jesu-Freitag, anschliessend kurze Anbetung, ab 9.30 Uhr Krankenkommunion
19.30 Weltgebetstag-Gottesdienst reformierte Kirche Ormalingen

Sonntag, 5. März
11.00 Eucharistiefeier
Pater Jacek Kubica
Jahrzeit für Max und Marie Droll-Gunzenhauser
17.00 Kreuzwegandacht
19.00 ökumenisches Friedensgebet in der ref. Kirche Gelterkinden

Dienstag, 7. März
11.00 Ökumenischer Gottesdienst im Altersheim Gelterkinden
12.15 Offener Mittagstisch
Anmeldungen bitte bis Montag ans Pfarramt, Tel. 061 981 11 25

Donnerstag, 9. März
10.00 Ökumenischer Gottesdienst im Zentrum Ergolz, Ormalingen
17.30 Beichtgelegenheit
18.00 Eucharistiefeier

Freitag, 10. März
19.00 Kreuzwegandacht

Jeden Freitag: 9.00 bis 11.30 Uhr Sozialberatung KRSD ohne Anmeldung im Pfarramt mit Michael Frei oder nach Vereinbarung, Telefon 076 261 31 25.

MITTEILUNGEN

Kollekten
Sonntag, 26. Februar: Diözesane Kollekte für die Arbeit in den diözesanen Räten und Kommissionen
Sonntag, 5. März: Gassenküche

Krankenkommunion
Am Freitag, 3. März, ab 9.30 Uhr besucht Pater Jacek ältere und kranke Personen mit der heiligen Kommunion. Bitte melden Sie solche Personen bei Pater Jacek an, Tel. 079 359 58 73 oder E-Mail j.kubica@info-katholische-kirche-gelterkinden.ch

Ausserordentliche Kirchgemeindeversammlung
Endlich!
Wir freuen uns, Sie zur ausserordentlichen Kirchgemeindeversammlung einzuladen und am Donnerstag, 23. März, um 20.00 Uhr im Pfarreisaal willkommen zu heissen.
Der Grund ist, dass wir zwei weitere Kandidaturen zur Wahl für den Kirchgemeinderat vorschlagen können, welche unseren Rat ergänzen.
Traktanden
1. Begrüssung und Besinnung
2. Wahl der Stimmenzähler/innen
3. Protokoll vom 22. November 2022
4. Kreditbegehren Brühlgasse 9, Balkonsanierung und Kaminverkleidung Fr. 34 000.–
5. Ergänzungswahlen Kirchgemeinderat
   5.1. Vorstellung Kandidaten/in Ruth Bunke-Kurmann, geb. 1956, aus Gelterkinden, und Guido Frey, geb. 1971, aus Gelterkinden
   5.2. Weitere Vorschläge? Wählbar sind alle Personen, welche Mitglied der Kirchgemeinde sind und das 16. Altersjahr vollendet haben.
   5.3. Wahlen: Vorschlag Kirchgemeinderat
6. Allgemeinde Informationen
7. Verschiedenes

Die beiden Personen werden im nächsten «Kirche heute» näher vorgestellt.
Im Anschluss laden wir alle zum Kennenlernapéro ein. Auf Ihr zahlreiches Erscheinen freut sich

der Kirchgemeinderat und die Präsidentin Cordula Schneider

Ökumenisches Friedensgebet in der ref. Kirche Gelterkinden
Sonntag, 5. März, 19.00 Uhr
Angesichts des andauernden Krieges in der Ukraine und der Krisenherde weltweit wollen wir uns gemeinsam Zeit nehmen und um Frieden bitten.
Unsere Solidarität gilt allen betroffenen Menschen.
Weitere Daten:
26. März, 9./23. April,
14./21. Mai, 4./18. Juni

© zVg

Rückblick auf den Fasnachtsgottesdienst vom 12. Februar
Ein sehr gelungener Anlass! Die Guggemusik «E.N. Bloosbälg» aus Gelterkinden stimmten uns bereits auf dem Begegnungsplatz fasnächtlich auf den Gottesdienst ein.
Zusammen mit der Clique «Sunnereedli 1987» aus Basel zogen wir zum Marsch Arabi in die Kirche ein. Mit vielen Kindern und Erwachsenen feierten wir den Gottesdienst zusammen mit Pater Jacek Kubica.
Im Anschluss gab uns die Gugge ein Platzkonzert, bevor dann im Pfarreisaal der Schnitzelbank «Nachtschwärmer» aus Basel seine Verse zum Besten gab.
Mit einer währschaften Fasnachtssuppe verwöhnten uns Cordula und Urs Schneider zusammen mit Ruth Bunke.
Wir danken herzlich allen Beteiligten für ihren Beitrag und ihre tätkräftige Unterstützung. *Ihr Pfarreiteam*

VORANZEIGEN

Kommunionkurs
Samstag, 11. März um 9.00 Uhr im Pfarreisaal

Fastengottesdienst mit Seline Friedli (Fastenaktion) und Panflöte
Sonntag, 12. März, 11.00 Uhr in Sissach mit anschliessendem Suppenzmittag

Gottesdienst mit Krankensalbung
Mittwoch, 15. März um 9.30 Uhr

Ökumenische Fastensuppe
Samstag, 11. März, 12.00 Uhr
Samstag, 18. März, 12.00 Uhr
Samstag, 25. März, 12.00 Uhr
im Kirchgemeindezentrum der reformierten Kirche Gelterkinden.

Katholisches Pfarramt
Maria Mittlerin Gelterkinden
Brühlgasse 7, 4460 Gelterkinden

Sekretariat
Tel. 061 981 11 25
Lorenza Tomeo
Mo, Di und Do 9.00 bis 11.30 Uhr
Di 14.00 bis 17.00 Uhr
info@katholische-kirche-gelterkinden.ch
www.katholische-kirche-gelterkinden.ch

Gemeindeleiter
Diakon Martin Tanner
martin.tanner@rkk-sissach.ch

Mitarbeitender Priester
Pater Jacek Kubica
Tel. 079 359 58 73
j.kubica@katholische-kirche-gelterkinden.ch

Kirchlicher Regionaler Sozialdienst
Michael Frei, Sozialarbeiter
Tel. 076 261 31 25
mfrei@caritas-beider-basel.ch