Frenkendorf-Füllinsdorf

Fotos: Pfarreiteam

«Gottes Nähe spüren mit Jesus in einem Boot».

Erstkommunion, Pfarrei Dreikönig

Erstkommunion, 15. 16. April 2023
Pfarrei Dreikönig
Füllinsdorf-Frenkendorf

Liebe Gemeindemitglieder

Unter dem Motto *«Gottes Nähe spüren mit Jesus in einem Boot»* bereiten sich die Kinder in diesem Jahr auf die Erstkommunion vor.

Jeden Sonntag sind wir eingeladen, mit Jesus am Tisch zu sitzen. Im Gottesdienst sind wir um ihn versammelt, um von ihm zu hören und mit ihm zu sprechen und zu beten. Er lädt uns ein, an seinem Mahl teilzunehmen. Aus diesem Grund darf ich Sie alle, liebe Gemeinde, bitten, uns bei der Erstkommunionvorbereitung im Gebet zu unterstützen und zu begleiten. Die Erstkommunion ist ein grosser Tag im Leben der Kinder, für sie selbst, ihre Eltern und Familien. Ich weiss, dass sie diesem grossen Ereignis entgegenfiebern.

Wir laden alle Eltern und Kinder zum Sonntagsgottesdienst und zu den Programmen ein, um diese 8 Monate vorzubereiten und zu vertiefen. Dadurch bekommen die Kinder die Möglichkeit, ihren Glauben zu pflegen. Es hilft den Kindern, ein guter Christ zu werden.

Ich bitte die Eltern, ihre Kinder möglichst bald im Sekretariat, Telefon 061 901 55 06, anzumelden.

Ich freue mich, euch kennenzulernen und eure Familie zu besuchen.

Der erste Elternabend findet am 2. September um 20.00 Uhr statt. Ich wünsche euch und Ihnen eine gute Vorbereitung auf die Erstkommunion 2022 bis 2023. *Pater Josef Kannanaickal, Kaplan*
kannanaickal@pfarrei-dreikoenig.ch

MITTEILUNGEN

Open-Air-Kino

Einladung Open-Air-Kino mit Festwirtschaft, am 27. August, ab 19.00 Uhr, auf dem Vorplatz der Pfarrei Dreikönig.

Die Römisch-katholische Kirchgemeinde Frenkendorf-Füllinsdorf sucht per sofort oder nach Vereinbarung eine/n

Pfarreisekretär/in

mit einem Pensum von ca. 30 %.

Sofern Sie
- Freude an der selbstständigen Führung der Pfarreibuchhaltung und der Mithilfe und Stellvertretung im Sekretariat haben,
- eine kaufmännische Ausbildung besitzen (KV-Lehre oder gleichwertige Ausbildung),
- über gute EDV-Kenntnisse verfügen,
- kontaktfreudig, teamfähig und verschwiegen sind,

dann haben wir für Sie die passende Stelle.

Wir bieten einen modern eingerichteten Arbeitsplatz, weitgehend selbständige Tätigkeit sowie eine den Anforderungen entsprechende Entlöhnung.

Auskunft erteilt Ihnen die Kirchgemeindepräsidentin Pia Lucatuorto, Telefon 076 574 16 66.

Ihre Bewerbung mit den üblichen Unterlagen senden Sie bitte an folgende Adresse:

Pia Lucatuorto, Pfarrei Dreikönig
Trottenstrasse 19, 4402 Frenkendorf
E-Mail pialucatuorto@gmail.com

Taizéandacht

Taizé ist ein Dorf in Frankreich. Dort gründete Frère Roger vor fast 80 Jahren eine Gemeinschaft von Brüdern, die ihr Leben der Begegnung in Frieden und der Ausübung der barmherzigen Liebe widmen.

Heute zählt diese Gemeinschaft an die hundert Brüder aus fünfundzwanzig Ländern der Erde.

Die Taizéandacht findet in ruhiger Atmosphäre statt, in der einfache Lieder mehrstimmig gesungen und vielfach wiederholt werden.

Dadurch wird das Lied zum Gebet und schafft einen Raum für die Begegnung mit Gott. Kurze, meditative Texte und eine Zeit der Stille ergänzen die Andacht.

Wir treffen uns zur ersten Andacht am Donnerstag, 1. September um 18.00 Uhr, in der Kirche Dreikönig. Jede und jeder ist herzlich eingeladen.

Weitere Infos:
Conny Imboden,
Mitarbeiterin Seelsorge
Telefon 076 399 18 30
E-Mail imboden@pfarrei-dreikoenig.ch

Pixabay

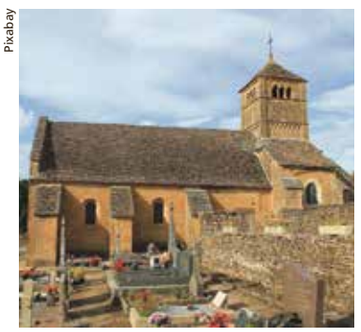

Kirche von Taizé, Frankreich.

AGENDA

Samstag, 27. August
19.00 Grillabend, anschliessend
21.00 «Open-Air»-Kinoabend

Sonntag, 28. August
11.00 Eucharistiefeier mit Pater Josef
Kollekte: Caritas Schweiz
Taufe Leon Can Bolinski
17.00 Indische Hl. Messe mit Pater Josef
19.00 Benefizkonzert mit Künstlern aus der Ukraine und der Schweiz
Kollekte: Ukraine-Verein Schweiz, Zweig Basel

Donnerstag, 1. September
18.00 Taizéandacht mit Conny Imboden

Freitag, 2. September
18.00 Ewige Anbetung mit Pater Josef
19.00 Eucharistie mit Pater Josef
19.30 «pueblo libre» wieder offen

Sonntag, 4. September
11.00 Eucharistiefeier mit Pater Josef
Kollekte: Theologische Fakultät Luzern

Freitag, 9. September
19.30 «pueblo libre» offen

VORANZEIGEN

Sonntag, 11. September
11.00 Wortgottesdienst mit Conny Imboden
Kollekte: Bettagskollekte

Sonntag, 18. September
11.00 Familiengottesdienst mit Peter Dubler und Conny Imboden
Kollekte: Sternschnuppe

Sekretariat
Adriana Luli
Mühlemattstr. 5
4414 Füllinsdorf
Tel. 061 901 55 06
Fax 061 901 55 19
info@pfarrei-dreikoenig.ch
www.pfarrei-dreikoenig.ch

Öffnungszeiten Sekretariat:
Di–Fr, 8.30–11.30 Uhr

Seelsorgeteam
Bischofsvikar Dr. Valentine Koledoye, Gemeindeleiter
Pater Ouseph Kannanaickal (Pater Josef), Kaplan
kannanaickal@pfarrei-dreikoenig.ch
Conny Imboden, Mitarbeiterin Seelsorge/Katechese, Tel. 076 399 18 30
imboden@pfarrei-dreikoenig.ch
Martin Topalli, Hauswart und Sakristan

Sozialfonds PC 60-399429-5
IBAN CH28 0900 0000 6039 9429 5

Liestal

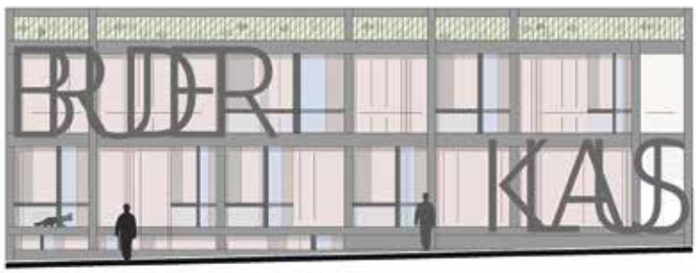

Pfarramt

Neues Kirchgemeindehaus

Abschluss des Architekturwettbewerbs für ein neues Kirchgemeindehaus
Der Wettbewerb und die Ausstellung der 35 eingereichten Beiträge sind abgeschlossen. Die Jury hat den Beitrag «offene Tore» von Architekt Dieter Gysin aus Basel zur Weiterbearbeitung empfohlen. Der Kirchgemeinderat hat diese Empfehlung angenommen und das weitere Vorgehen besprochen. Ziel ist es, an der Kirchgemeindeversammlung am 24. November einen Antrag für die Projektierung vorzulegen. Die Bewertung des Beitrages von Dieter Gysin durch die Jury wird hier verkürzt wiedergegeben. Auf der Homepage der Pfarrei ist der gesamte Jurybericht aufgeschaltet. «Das Siegerprojekt ‹offene Tore› platziert den Neubau mit seiner Längsseite zur Rheinstrasse und setzt ihn deutlich vom Pfarreisaal und von der Kirche ab.
Dem Neubau gelingt es, den Kirchhof zu fassen, ein Zeichen an der Rheinstrasse zu setzen und einen grosszügigen Auftakt für die weitläufigen Aussenanlagen der Pfarrei zu bilden.
Das Projekt kommt mit zwei Geschossen aus und bleibt damit in der Höhenentwicklung gegenüber der Kirche und dem Saalbau sehr dezent. Das Gebäude besticht durch die einfache Geometrie und die klare Rasterstruktur.»

Siegfried Bantle, Kirchgemeindepräsident

MITTEILUNGEN

Gottesdienstkollekten
27./28. August: Caritas Schweiz
3./4. September: Universität Luzern

Wir danken herzlich
Folgende Spenden konnten wir weiterleiten:

Priesterseminar St. Beat, Luzern	390.95
Gesamtschweizerische Verpflichtungen des Bischofs	162.66
Telehilfe 143	235.95
Papstopfer	80.—
Kovive	476.85
Sozialfonds der Pfarrei	285.—
Aktion Neustart Basel	346.25
Benevol	124.55
Anlaufstelle Sans-Papier	358.95
Ökumen. Sozialberatung	297.10
Christlich-jüdische Projekte	247.05
Anlaufstelle Asyl und Migration	107.35

Vielen Dank für diese grosszügigen Zeichen der Solidarität!

Getauft und bereit zum Leben
Am 3. September feiert Malia Etter aus Liestal in der Taufe das Ja Gottes und die Aufnahme in die Gemeinschaft der Kirche. Wir wünschen Malia und ihrer Familien Gottes reichen Segen.

Verstorben aus unserer Pfarrei
Am 13. August ist Thomas Clemenz aus Liestal verstorben. Gott schenke ihm die Fülle des Lebens und den Angehörigen Kraft und Trost.

Neuigkeiten aus der Katechese
Mit dem neuen Schuljahr gehen auch im Bereich Katechese einige Neuerungen einher: Wir begrüssen sehr herzlich Ana Castillo und Anina Suri im Katechese-Team! Ana Castillo unterrichtet in Bubendorf und im Schulhaus Rotacker Liestal, Anina Suri übernimmt die 3. Klasse in Ziefen. Wir freuen uns auf die Zusammenarbeit und wünschen allen einen fröhlichen und schönen Schulbeginn.
Ab diesem August übernehme ich die vollständige Leitung der Katechese und der Ministranten/innen-Schar. Ich danke allen Menschen für die herzliche und tatkräftige Unterstützung auf diesem Weg, und ich freue mich auf die vielen Begegnungen und Aufgaben.

Marika Kussmann

Iris Galey: Lieber Papa Franziskus, warum?
Mittwoch, 31. August, 19.00–20.00 Uhr
Die Autorin und Traumatherapeutin Iris Galey liest aus ihrem neu erschienenen Buch «Lieber Papa Franziskus, warum?». In dreizehn Briefen an Papst Franziskus schafft sie sich ein Gegenüber, mit dem sie Fragen zum Sinn des Lebens erörtert und ihr Engagement weiterführt: den unermüdlichen Kampf dafür, dass die Menschen ein besseres Bewusstsein vom Trauma des sexuellen Missbrauchs und von dessen Langzeitfolgen erhalten und die Opfer ein angemessenes Gehör finden.

Einladung zur Erstkommunionvorbereitung
Donnerstag, 1. September, 19.30 Uhr
Im kommenden Frühjahr laden wir die Kinder der 3. Klassen und ihre Familien zu einem grossen Fest ein: Am 23. April 2023 feiern wir in unserer Gemeinde mit der Missione Cattolica Italiana Erstkommunion! Ein grosses Fest will gut vorbereitet sein. Es ist eine gute Tradition, dass sich die Kinder und ihre Familien zusammen mit der Gemeinde auf diesen Tag vorbereiten. Zu diesem Vorbereitungsweg laden wir alle Eltern von Kindern in der 3. Klasse zu einem Elternabend am 1. September um 19.30 Uhr ein. Wenn Sie keine persönliche Einladung erhalten haben, oder wenn Sie eine Familie kennen, deren Kind auch zur Erstkommunion gehen soll,

AGENDA

22. Sonntag im Jahreskreis
Samstag, 27. August
18.00 Wortgottesdienst mit Kommunionfeier
Sonntag, 28. August
10.00 Wortgottesdienst mit Kommunionfeier
20.00 Ökumenische Abendfeier im Gotteshaus Ramlinsburg
Dienstag, 30. August
12.00 Mittagstisch im Pfarreiheim
17.00 Seelsorgegespräch mit Simone Rudiger
19.00 Rosenkranz
Mittwoch, 31. August
9.00 Krabbelmüsli im Pfarreiheim
9.15 Eucharistiefeier
Donnerstag, 1. September
18.30 Elterninformationsabend für Erstkommunion 2023
Freitag, 2. September
6.30 Morgengebet mit Taizéliedern
23. Sonntag im Jahreskreis
Samstag, 3. September
16.00 Tauffeier Malia Etter
18.00 Wortgottesdienst mit Kommunionfeier
Sonntag, 4. September
10.00 Wortgottesdienst mit Kommunionfeier, anschliessend Pfarreikaffee
17.00 Ökumenischer Gottesdienst in Arisdorf (Verenasonntag)
Montag, 5. September
9.30 Meditation (Pfarreiheim U4)
Dienstag, 6. September
12.00 Mittagstisch im Pfarreiheim
14.00 Abbautag Jurtensommer
17.00 Seelsorgegespräch mit Gregor Ettlin
18.00 Meditation (Pfarreiheim U4)
19.00 Rosenkranz
Mittwoch, 7. September
9.00 Krabbelmüsli im Pfarreiheim
9.15 Eucharistiefeier
Freitag, 9. September
6.30 Morgengebet mit Taizéliedern

Anderssprachige Gottesdienste
Sonntag, 28. August
11.30 Santa Messa
13.00 Sveta Misa
Donnerstag, 1. September
18.00 Indische Novene
Freitag, 2. September
18.00 Indische Novene
Samstag, 3. September
19.00 Indische Novene
Sonntag, 4. September
11.30 Santa Messa
13.00 Sveta Misa
18.00 Indische Novene
5. bis 8. September
18.00 Indische Novene
Freitag, 9. September
18.00 Indische Gebetsstunde

JURTENSOMMER

Regelmässig
Montags 18.00: Yoga im Garten
Mittwochs 12.00: Mittagsbistro
19.00: Rauszeit spirituell
20.30: Qi Gong im Garten
Donnerstags 12.00: Mittagsbistro
18.00: Yoga in der Jurte
Freitags 12.00: Mittagsbistro
18.00: Feierabendzeit

Speziell und einmalig
Mittwoch, 31. August
19.00 Die Autorin und Traumatherapeutin Iris Galey liest aus ihrem neu erschienen Buch: «Lieber Papa Franziskus, warum?»
Freitag, 2. September
ab 18.00 Uhr Schlussfest mit Open-Air-Konzert Freestyledrummers
Dienstag, 6. September
ab 14.00 Abbautag

bislang aber keine Einladung erhalten hat, geben Sie uns bitte Bescheid. Wir freuen uns auf die gemeinsamen Schritte auf dem Weg zur Erstkommunion.

Abbautag
Dienstag, 6. September, 14.00 Uhr
Ein ereignisreicher Jurtensommer neigt sich dem Ende zu.
Am Dienstag, 6. September, ab 14 Uhr sind helfende Hände gesucht. Es ist Abbautag!
Wie letztes Jahr muss das Bistrozelt, das Eventzelt und diesmal auch die Jurte abgebaut und vieles versorgt und verstaut werden. Wenn Sie bereit sind, mit anzupacken, sind wir sehr froh!

Letzte-Hilfe-Kurs – jetzt anmelden
Wissen zur Sterbebegleitung ist in unserer heutigen Gesellschaft kaum noch vorhanden. Das Lebensende und das Sterben machen uns aus diesem Grund oft hilflos.
Der halbtägige Letzte-Hilfe-Kurs setzt hier an. Er vermittelt Basiswissen zu Fragen wie: Was passiert beim Sterben? Wann beginnt es? Wie kann man unterstützen und begleiten? Wo bekommt man Hilfe?
Wenn Sie mehr darüber wissen möchten, was sie für einen Mitmenschen am Ende des Lebens tun können, dann melden Sie sich schnell an. Die Platzzahl ist beschränkt: E-Mail pfarramt@rkk-liestal.ch oder Telefon 061 927 93 50.
Datum: 30. September von 8.30 bis 13.30 Uhr. Kosten: Fr. 20.–. Der Kurs steht allen Personen offen.
Veranstalter: Frauengemeinschaft Pfarrei Bruder Klaus Liestal
Organisation und Verantwortung: palliative bl+bs
Mehr über die Letzte-Hilfe-Kurse: www.letztehilfe.info

Pfarramt
Rheinstrasse 20b, 4410 Liestal
Tel. 061 927 93 50
pfarramt@rkk-liestal.ch
www.rkk-liestal.ch

Seelsorgeteam: *Peter Messingschlager, Gemeindeleitung und Seelsorge*
Bernhard Schibli, mitarbeitender Priester
Simone Rudiger, Theologin, Seelsorge
Gregor Ettlin, Theologe und Seelsorge
Luca Pontillo, Jugendarbeit
Marika Kussmann, Religionspädagogik
Esther Salathé, Familienarbeit
Daniela Niedhammer, Kirchenmusik
Selina Maurer, Sozialarbeit

Sekretariat geöffnet
Mo bis Fr 8.30 bis 11.00 Uhr
Di bis Fr 14.00 bis 17.00 Uhr
Marianne Meier, Sekretariat
Daisy Colonnello, Sekretariat
Dieter Hirsbrunner, Abwart

Waldenburgertal

Fotos: Pixabay

Poppig-fetzige Musik – Wäre das was für Sie?

Pop-Gottesdienst mit Rolf Jörin

Herzliche Einladung zu diesem musikalischen Highlight am Sonntag, 4. September, um 17.00 Uhr. Als wir vor etwa einem Jahr zum ersten Mal zum Pop-Gottesdienst eingeladen haben, war das etwas Neues und ein Versuch für uns. Neues wagen, dass wollten wir damit. Es hat sich bewährt. Ein toller Anlass, fröhlich, mit viel Freude, guter Musik und Besinnlichkeit. Nun dürfen wir schon zum dritten Mal zum Pop-Gottesdienst einladen:
Musik von Rolf Jörin und Gesang von Dominique Brüderlin und Janis Thommen.
Anschliessend an den Gottesdienst sind alle draussen vor der Kirche zu einem Apéro eingeladen.

AGENDA

Freitag, 26. August
12.15 Mittagessen in der Arche
19.00 Taizé, kath. Kapelle Hölstein
Samstag, 27. August
15.00 Kleidertausch
Sonntag, 28. August
10.00 Gottesdienst
Kollekte: Caritas Schweiz
Montag, 29. August
9.30 Sprachcafé
10.30 Gritt, Gottesdienst
Freitag, 2. September
12.15 Mittagessen in der Arche
Samstag, 3. September
18.00 Santa Messa (ital.)
Sonntag, 4. September
11.00 Taufe von Milena Sofia Fitzi
17.00 Pop-Gottesdienst und Neuzuzügerbegrüssung, anschliessend Apéro
Kollekte: Sans-Papiers BS
Montag, 5. September
9.30 Sprachcafé
10.30 Gritt Gottesdienst
Donnerstag, 8. September
19.30 Elternabend Erstkommunion
Freitag, 9. September
12.15 Mittagessen in der Arche
19.00 Spielabend Frauenverein
19.00 Taizé, kath. Kapelle Hölstein

MITTEILUNGEN

Wir haben Abschied genommen
Von Giuseppe Russo aus Waldenburg, verstorben am 31. Juli im 56. Lebensjahr. Gott schenke dem Verstorbenen den ewigen Frieden und den Angehörigen Trost und Kraft.

Herzlich willkommen
Wir begrüssen Bernhard Schibli am Sonntag, 28. August. Er wird mit uns den Gottesdienst mit Eucharistie feiern.

Herzliche Gratulation
Es haben geheiratet, am 20. August in der Liebfrauenkirche in Zürich, Yosef Callo und Christina Josef. Alles Gute und Liebe und eine bereichernde Beziehung wünschen wir dem Hochzeitspaar. Gott segne euch.

Die Taufe
empfängt Milena Sofia Fitzi, Tochter von Veronica und Ueli Fitzi aus Hölstein. Wir wünschen der Familie Gottes Segen und Freude.

Ökumenischer Abendgottesdienst in der Tradition von Taizé
Herzliche Einladung zu Gebet, Gesängen, einem Wort aus der Bibel und Gemeinschaft vor Gott. Jeweils am Freitag von 19.00 bis 19.45 Uhr in der Kapelle in Hölstein. 26. August, 9. September, 28. Oktober, 25. November, 9. Dezember.

Kleidertausch
Ja, wir tauschen wieder. Am Samstag, 27. August, von 15.00 bis 17.00 Uhr werden wir wieder Kleider tauschen. Wir hoffen auf schönes Wetter, damit es vor der Kirche stattfinden kann. Damen-, Herren- und Kinderkleider können getauscht werden. Bringen Sie Ihre Kleider mit und nehmen Sie sich «neue». Bei Kaffee und Kuchen geniessen wir das Zusammensein. Schön, wenn Sie vorbeikommen. Es lohnt sich!

Informationsabend zu ERG und Religionsunterricht auf der Oberstufe
Liebe Eltern, Ihr Kind geht neu in die Oberstufe. Das ist schön. Gerne stellen wir Ihnen den Religionsunterricht und das Projekt ERG (Ethik, Religion und Gemeinschaft) am Informationsabend vor. Wir bemühen uns, alle Eltern einzuladen. Falls Sie keine Einladung erhalten haben, melden Sie sich bitte bei uns auf dem Sekretariat.

Infoabend zur Erstkommunion
Der Elternabend für die Erstkommunion findet am Donnerstag, 8. September, um 19.30 Uhr in der Arche statt. Das Thema ist «Gott liebt es bunt». Mit viel Farbe und Leichtigkeit wollen wir nach den Herbstferien mit den Kindern in die Vorbereitung starten. Wir freuen uns schon auf die neuen Erstkommunionskinder. Eingeladen sind alle Kinder der dritten Primarstufe.
Liebe Eltern, wir bemühen uns, alle Kinder, auch diejenigen, die nicht im Tal zur Schule gehen, einzuladen. Falls Sie jedoch keine Einladung erhalten haben oder neu zugezogen sind, bitten wir Sie, sich bei uns zu melden. Danke vielmals.

Seelsorgeteam
Sabine Brantschen, Ansprechperson
s.brantschen@rkk-oberdorf.ch
Peter Messingschlager, Gemeindeleiter
Claudia Ulrich, Jugendseelsorge
c.ulrich@rkk-oberdorf.ch
Kinga Bär, Mitarbeiterin Seelsorge
k.baer@rkk-oberdorf.ch
Annik Freuler, Diakonie
a.freuler@rkk-oberdorf.ch

Pfarreisekretariat: *Melanie Goossen*
Futtersteigweg 1a, 4436 Oberdorf
Tel. 061 961 00 30
sekretariat@rkk-oberdorf.ch
www.rkk-oberdorf.ch

Öffnungszeiten: *Di bis Do 9.00 bis 11.30 Uhr*

Sissach

© Martina Tanner 2022

Sonnenblumenfeld in Vézelay, Frankreich.

AGENDA

Sonntag, 28. August
9.00 Eucharistiefeier der Portugiesen
11.00 Eucharistiefeier
Priester Andreas Bitzi
Gedächtnis: Werner Messerli

Mittwoch, 31. August
9.15 Ökumenische Morgenfeier
18.15 Friedensgebet
ref. Kirche Rümlingen
19.30 Elternabend Erstkommunikanten 2023

Freitag, 2. September
8.00 Eucharistische Anbetung mit Rosenkranz
10.15 Ökumenische Andacht
APH Jakobushaus, Thürnen

Sonntag, 4. September
9.30 Eucharistiefeier dt./ital.
Aufnahmegottesdienst
der Erstkommunikanten 2023
Don Raffaele Buono und
Diakon Martin Tanner
12.15 Tauffeier

Mittwoch, 7. September
9.15 Ökumenische Morgenfeier
18.00 Kommunionfeier dt./ital.
mit Diakon Martin Tanner

Donnerstag, 8. September
15.00 Ökumenische Andacht
APH Homburg, Läufelfingen

Freitag, 9. September
10.15 Ökumenische Andacht
APH Mülimatt, Sissach

Dienstag und Freitag
8.00 Rosenkranz

Jeden Mittwoch: 13.30 bis 16.00 Uhr Sozialberatung KRSD ohne Anmeldung im Pfarramt mit Michael Frei oder nach telefonischer Vereinbarung, Telefon 076 261 31 25

MITTEILUNGEN

Kollekten
Sonntag, 28. August: für die Caritas Schweiz
Sonntag, 4. September: für die Theologische Fakultät der Universität Luzern

Gestorben aus unserer Pfarrei ist
im 54. Altersjahr Carlo Vittori aus Sissach. Gott schenke ihm das ewige Leben. Den Angehörigen entbieten wir unser herzliches Beileid.

Eucharistiefeier
Sonntag, 28. August, 11.00 Uhr, mit den Kantoren, mit den Pfarreiangehörigen aus Gelterkinden.

Infoabend für die Eltern der Erstkommunikanten 2023
Mittwoch, 31. August, 19.30 Uhr, im Centro
Wir begrüssen die Eltern unserer Erstkommunikanten, um mit ihnen die Vorbereitung auf die erste heilige Kommunion zu besprechen, auch die neue Katechetin Winona Thangeswaran kennen zu lernen sowie allfällige Fragen der Eltern zu beantworten.
Herzlich willkommen sagen

Winona Thangeswaran, Katechetin und Gemeindeleiter Martin Tanner

Treffen mit dem Firmspender Bischofsvikar Valentine Koledoye
Donnerstag, 1. September, um 18.00 Uhr im Centro
Die Firmlinge begegnen an diesem Abend dem Bischofsvikar und lernen ihn kennen. Sie haben auch die Möglichkeit, im Gespräch mit ihm ihre Fragen anzubringen.

Eucharistiefeier dt./ital. und Aufnahmegottesdienst der Erstkommunikanten 2023
Sonntag, 4. September, 9.30 Uhr. Mit diesem Gottesdienst beginnt die Vorbereitung auf die Erstkommunion 2023. Die ganze Familie der Erstkommunionkinder sind zu dieser Feier eingeladen.

Taufe
Am Sonntag, 4. September, empfängt Amea Felber das Sakrament der Taufe. Wir gratulieren der Tauffamilie herzlich.

Änderung der Gottesdienstzeiten ab September
Da ich seit August allein für Sissach und Gelterkinden zuständig bin, muss ich die Gottesdienstzeiten etwas anpassen, damit eine Seelsorgeperson beide Kirchen (Gelterkinden und Sissach) bedienen kann. Die Gottesdienst-Zeiten sind ab September:
1. und 3. Sonntag im Monat
9.30 Eucharistiefeier dt./ital.
in Sissach
11.00 Kommunionfeier
in Gelterkinden
2. und 4. Sonntag im Monat
9.30 Kommunionfeier oder
Eucharistiefeier
in Gelterkinden
11.00 Kommunionfeier oder
Eucharistiefeier
in Sissach
Beachten Sie jeweils das Pfarrblatt «Kirche heute».
Ich danke Ihnen für Ihr Verständnis.

Martin Tanner, Gemeindeleiter

VORANZEIGEN

Kulima
Samstag, 10. September, 16.00 bis 24.00 Uhr, altes reformiertes Pfarrhaus, Pfarrgasse 1 in Sissach.

Infoabend für die Eltern der 2. Klassen zum ökumenischen Religionsunterricht im Schulkreis Sissach
Dienstag, 13. September, 19.00 Uhr
im Jakobshof (Kirchgasse 10, bei der reformierten Kirche) Sissach.
Verschaffen Sie sich einen Überblick über den ökumenischen Religionsunterricht, die Kinder- und Jugendarbeit in der Pfarrei und lernen Sie unsere Religionslehrerinnen kennen.

Religionslehrpersonen Daniel Wüthrich, ref. Kirchgemeinde

Sissacher Bettagsfeier
Ökumenischer Gottesdienst zum Eidgenössischen Buss-, Dank- und Bettag
Sonntag, 18. September, 10.00 Uhr, in der reformierten Kirche. Gastrednerin: Regierungspräsidentin Kathrin Schweizer, Vorsteherin der Sicherheitsdirektion Basel-Landschaft. Anschliessend an den Gottesdienst sind alle zum Apéro im Kirchhof eingeladen.

JUBLA

JuBla-Tag
Samstag, 10. September
in der Begegnungszone in Sissach
Was macht die JuBla? Kommt und seht selber, was da alles gemacht wird.

Clean-up-Day
Samstag, 17. September
in der Begegnungszone Sissach
Infos: www.jubla-sissach.ch

ÖKUMENEFENSTER

Wir weisen auf Anlässe unserer reformierten Schwesterkirchen hin

Trauercafé im Diegtertal
Mittwoch, 7. September, 9.00 bis 11.00 Uhr
Im Gemeindesaal in Tenniken, alte Landstrasse 32.
Abschiede werden uns in unterschiedlichen Situationen zugemutet, und Trauer darf als eine Aufgabe empfangen werden.
Wir bieten Trauernden einen Ort der Begegnung an, eine Kraftquelle für alle, die Ähnliches erlebt haben.

Emma Rosa Santoro
Pfarrerin Melanie Muhmenthaler
Pfarrer Ulrich Dällenbach

Katholisches Pfarramt Sankt Josef
Felsenstrasse 16
4450 Sissach

Sekretariat
Tel. 061 971 13 79
Tanja Engel
Natascha Häfelfinger
Di bis Fr 9.00 bis 11.30 Uhr
Di und Do 14.00 bis 17.00 Uhr
sekretariat@rkk-sissach.ch
www.rkk-sissach.ch

Gemeindeleiter
Diakon Martin Tanner
martin.tanner@rkk-sissach.ch

Kirchlicher regionaler Sozialdienst
Michael Frei, Sozialarbeiter
Tel. 076 261 31 25
mfrei@caritas-beider-basel.ch

Gelterkinden

© Pfarramt

AGENDA

Sonntag, 28. August
11.00 Eucharistiefeier
Priester Andreas Bitzi
in Sissach

Dienstag, 30. August
11.00 Ökumenischer Gottesdienst im Altersheim Gelterkinden
12.15 Offener Mittagstisch
Anmeldungen bitte bis Montag ans Pfarramt, Tel. 061 981 11 25

Donnerstag, 1. September
10.00 Ökumenischer Gottesdienst im Zentrum Ergolz Ormalingen

Sonntag, 4. September
11.00 Kommunionfeier
Diakon Martin Tanner
Jahrzeit: Hedwig Klara Sommerhalder-Käser

Dienstag, 6. September
11.00 Ökumenischer Gottesdienst im Altersheim Gelterkinden
12.15 Offener Mittagstisch
Anmeldungen bitte bis Montag ans Pfarramt, Tel. 061 981 11 25

Donnerstag, 8. September
10.00 Ökumenischer Gottesdienst im Zentrum Ergolz Ormalingen

Jeden Freitag: 9.00–11.30 Uhr Sozialberatung KRSD ohne Anmeldung im Pfarramt mit Michael Frei oder nach telefonischer Vereinbarung, Telefon 076 261 31 25

MITTEILUNGEN

Kollekten
Sonntag, 28. August: Caritas Schweiz
Sonntag, 4. September: Theologische Fakultät Luzern

Verstorben aus unserer Pfarrei
am 7. August Rosa Irma Albrecht aus Gelterkinden. Der Herr gebe ihr die ewige Ruhe und er verleihe den Angehörigen Kraft und Trost in der Zeit der Trauer und des Abschiednehmens.

Änderung der Gottesdienstzeiten
Der sonntägliche Gottesdienst ist bis Ende Jahr bereits geplant. Damit eine Seelsorgeperson beide Kirchen (Gelterkinden und Sissach) bedienen kann, benötigt dies jedoch zeitliche Anpassungen. Da im August noch verschiedene besondere und ökumenische Gottesdienste stattfinden, wird die Änderung ab September eintreten. Die Gottesdienstzeit wird am 1. und 3. Sonntag im Monat um 11.00 Uhr und am 2. und 4. Sonntag im Monat um 9.30 Uhr sein.

1. und 3. Sonntag im Monat
9.30 Eucharistiefeier dt./ital. in Sissach
11.00 Kommunionfeier **in Gelterkinden**

2.und 4. Sonntag im Monat
9.30 Kommunionfeier oder Eucharistiefeier **in Gelterkinden**
11.00 Kommunionfeier oder Eucharistiefeier in Sissach

ZEIT DER VAKANZ

Hier erfahren Sie laufend, welche Fragen die Menschen beschäftigen, und wie wir im Moment dazu Antwort geben können.

Wie geschieht die kirchliche Unterweisung? Gibt es weiterhin Religionsunterricht?
Im Kanton Baselland gibt es die Vereinbarung zwischen den katholischen und reformierten Landeskirchen mit dem Staat, dass ein ökumenischer Unterricht an den Schulen gehalten wird. An den Schulen wird das vorwiegend in der Primarschulzeit ab der 2. oder 3. Klasse angeboten. Der Unterricht wird von einer ausgebildeten Person erteilt und von den beiden Kirchen getragen bzw. finanziert.
Ich empfehle sehr, diesen Unterricht zu besuchen und sich nicht davon zu dispensieren. Er ist auch ein Teil des kirchlich-katholischen Unterrichts, wo die Kinder bzw. die Jugendlichen auf den Empfang der Sakramente vorbereitet werden.

Kinder in der Kirche
Werde Ministrantin/Ministrant!
Nicht nur Erwachsene sondern auch Kinder sind herzlich willkommen zum Gottesdienst in der Kirche.
In den meisten Pfarreien wirken Kinder gar in der Liturgie, dem kirchlichen Feiern mit als Ministrantin oder Ministrant. Bist du, ist Ihr Kind ab der Erstkommunion oder älter interessiert, sich als Ministrantin oder Ministrant zu engagieren, so ruft mich an.
Ich freue mich, wenn wieder Kinder mit uns allen den Gottesdienst feierlich begleiten im Ministrantendienst.

Aufruf zum Mitwirken
Eine Pfarrei lebt nicht nur durch das Engagement von Seelsorgenden und Angestellten, sondern vor allem durch das aktive Mitwirken und das Engagement von Räten und Ehrenamtlichen in verschiedenen Bereichen. Einen wichtigen Beitrag leistet der Kirchgemeinderat. Hier ist Dank angesagt an Cordula Schneider, Präsidentin und an Kathrin Hiltmann, Schreiberin.
Im Moment werden die Geschäfte von Dieter Baumann, Sachwalter, begleitet. Es ist dringend, dass Personen dazukommen und als Kirchgemeinderätinnen und Kirchgemeinderäte die Führung der Kirchgemeinde Gelterkinden wieder übernehmen. Daher mein dringender Aufruf an Sie:
Unterstützen Sie durch Ihr Engagement das Leben der Kirchgemeinde und der Pfarrei Gelterkinden. Nur gemeinsam werden wir die Lebendigkeit erhalten und fördern.
Für Fragen zum Kirchgemeinderat stehen Ihnen Cordula Schneider, Telefon 079 209 01 88 oder ich, Telefon 061 971 88 40 gerne zur Verfügung.

Martin Tanner, Gemeindeleiter

FRAUENBUND

Kochkurs – Tapas in aller Munde
Donnerstag, 22. September, 18.00 bis 22.00 Uhr
Tapas homemade – verwöhnen Sie die Familie und Gäste mit den selbstgemachten Kleinigkeiten unter der Leitung von Anina Beck.
Kosten: Mitglieder: kostenlos, Nichtmitglieder: Fr. 20.– (Lebensmittel, Dokumentation, Wasser, Tee, Kaffee)
Treffpunkt: Donnerstag, 22. September, 18.00 Uhr, Ebenrain-Zentrum für Landwirtschaft, Natur und Ernährung Sissach
Anmeldung: bis 1. September an das Pfarreisekretariat, Telefon 061 981 11 25

Brotbackkurs
Freitag, 11. November, 18.00 bis 21.00 Uhr und Samstag, 12. November, 8.30 bis 11.30 Uhr.
Lange Teigführung macht Brot aromatisch, lange haltbar und gut verträglich. Sie lernen die Teigzubereitung mit Hefe, Vorteig und Sauerteig kennen und backen diverse Brote unter der Leitung von Maya Mohler.
Kosten: Mitglieder: kostenlos, Nichtmitglieder: Fr. 20.– (inkl. Imbiss Freitagabend, Lebensmittel, Sauerteig zum Weiterziehen, Dokumentation, Wasser, Tee, Kaffee)
Treffpunkt: Freitag, 11. November, 18.00 Uhr und Samstag, 12. November, 8.30 Uhr Ebenrain-Zentrum für Landwirtschaft, Natur und Ernährung Sissach
Anmeldung: Bis 17. Oktober ans Pfarreisekretariat, Telefon 061 981 11 25.

Katholischer Frauenbund Gelterkinden (KFB)

Katholisches Pfarramt
Maria Mittlerin Gelterkinden
Brühlgasse 7
4460 Gelterkinden

Sekretariat
Tel. 061 981 11 25
Lorenza Tomeo
Mo, Di und Do 9.00 bis 11.30 Uhr
Di 14.00 bis 17.00 Uhr
info@katholische-kirche-gelterkinden.ch
www.katholische-kirche-gelterkinden.ch

Gemeindeleiter
Diakon Martin Tanner
martin.tanner@rkk-sissach.ch

Kirchlicher Regionaler Sozialdienst
Michael Frei
Sozialarbeiter
Tel. 076 261 31 25
mfrei@caritas-beider-basel.ch