Allschwil-Schönenbuch

Firmweg 2022/2023

Taufe, Eucharistie und Firmung sind «Initiationssakramente» – Etappen eines Prozesses auf dem Weg des Christseins.
Bei der Firmung legt der Firmspender dem Firmanden oder der Firmandin die Hand auf den Kopf, zeichnet mit einem parfümierten Öl ein Kreuz auf die Stirn und spricht: «Sei besiegelt durch die Gabe Gottes, den Heiligen Geist». Das Wort «Firmung» kommt vom lateinischen Wort «confirmare» und heisst «bekräftigen», «befestigen», «bestätigen». Die Firmung besiegelt, was schon in der Taufe betont wurde: Gott liebt jeden Menschen ganz persönlich.

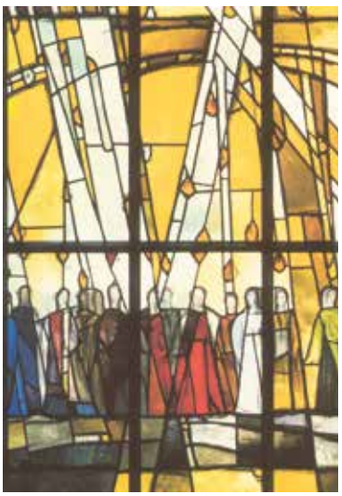
Pastoralraum

Heiliger Geist.

Ein neuer Weg zur Vorbereitung auf die Firmung
Mit dem Firmkurs setzen sich Firmlingen mit zentralen Inhalten des christlichen Glaubens auseinander und sind eingeladen, ihre bisherigen Erfahrungen zu reflektieren.
Gemeinsam mit dem Team und auf Anregung von Pfarrer Daniel Fischler haben wir uns gefragt, wie wir diese jungen Männer und Frauen am besten auf ihrem Weg zur Firmung begleiten können.
Ab dem nächsten Firmvorbereitungskurs gibt es einige Neuheiten. Wie in den vergangenen Jahren ist für Freitag, den 4. November, ein Kennenlernabend geplant. Die Themenabende hingegen, die in den bisherigen Vorbereitungskursen über mehrere Monate verteilt waren, werden durch ein Wochenende in Einsiedeln am 4. und 5. Februar bzw. am 11. und 12. März ersetzt. Die Firmlinge können frei wählen, an welchem der beiden Wochenenden sie teilnehmen möchten.
Der Informationsabend zum Firmweg für Firmandinnen und Firmanden findet am Dienstag, 20. September, um 19.30 Uhr im Pfarreisaal (UG) St. Theresia (Baslerstr. 242, Tramhaltestelle «Kirche») statt.
Junge Katholiken und Katholikinnen, die in Allschwil und Schönenbuch wohnen und 18 Jahre alt werden, erhalten eine persönliche Einladung per Post.
Wenn jemand älter als 18 Jahre ist und sich ebenfalls gerne firmen lassen möchte, kann er oder sie sich an das Sekretariat (Telefon 061 485 16 16 oder info@rkk-as.ch) wenden.

Gabriele Balducci

PASTORALRAUM

Kollekten
Wir danken für folgende Kollekten
7. August: Fr. 251.10 Tischlein deck dich;
14. August: Fr. 274.15; Pro Juventute – 147.ch
Folgende Kollekten werden aufgenommen
28. August: Caritas Schweiz
4. September: Theologische Fakultät Luzern

Aus dem Pastoralraum sind gestorben
Gertrud Sutter-Fischli, geb. 1923, Maria Bolognini-Ferro, geb. 1933, François Hasma geb. 1976, Urs Stebler, geb. 1946. Gott schenke den Verstorbenen ewigen Frieden und tröste die Trauernden.

Der «andere» Gottesdienst
Es ist wieder so weit. Drei Gottesdienste der anderen Art sind wieder geplant. Jeweils am 1. Sonntag im Monat.
4. September, 2. Oktober und 6. November jeweils um 17.30 Uhr in der Kirche St. Theresia.
Der erste «andere» Gottesdienst wird unter dem Thema «Schöpfung» stehen, und musikalisch werden uns Dudelsäcke begleiten.

«Die Macht der Worte»
Am Mittwoch, 31. August, feiern wir in der Kirche St. Theresia um 9 Uhr einen Wortgottesfeier mit Kommunion zum Thema «Die Macht der Worte». Wir überlegen uns, welche Wirkung gesprochene Worte haben. Anschliessend treffen wir uns zum Mimoka. Dazu laden wir Sie alle herzlich ein.

Das GO-Team St. Theresia

Taizé
Herzliche Einladung zu Liedern und Gebeten in meditativer Atmosphäre. Keine Vorkenntnisse erforderlich. Die Taizégebete finden in der Kapelle St. Theresia an den folgenden Daten, jeweils um 19 Uhr, statt:
7., 21. September, 5., 19. Oktober, 9., 16., 30. November, 14. Dezember.

Öffnungszeiten Jugendtreff
Der Jugendtreff Sora hat für Jugendliche und junge Erwachsene im Alter von 12 bis 25 Jahren wie folgt geöffnet:
Dienstag, 16 bis 21 Uhr
Mittwoch, 14 bis 21 Uhr
Abwechselnd alle 2 Wochen
Freitag, 16 bis 23 Uhr (26.8., 9.9.)
Samstag, 14 bis 23 Uhr (20.8., 3.9., 17.9.)
Ab 18 Uhr gilt das Mindestalter von 14 Jahren und ab 21 Uhr von 16 Jahren.

Innovage

Am Programmieren.

Scratch-Programmieren für 5.- und 6.-Klässler/innen
Nach dem erfolgreichen Scratch-Pilotkurs im letzten Winter organisiert Innovage NWS wiederum einen Scratch-Kids-Kurs. Er richtet sich an 5.- und 6.-Klässler/innen und verknüpft das Programmieren mit Spiel, Spass und Bewegung.
Die Teilnehmenden erstellen mit dem Programm Scratch eigene Animationen, Spiele und Programme. Unterstützt und angeleitet werden sie durch generationsübergreifende Mentoren/innen. Scratch ist eine visuelle Programmiersprache und Online-Gemeinschaft für Kinder und Jugendliche. Von Dinosauriern zu Autos und Einhörnern kann alles gestaltet, animiert, programmiert und weltweit geteilt werden. Mit Scratch werden die Grundlagen des Programmierens spielend vermittelt, ohne dafür komplizierte Codes zu lernen. Es fördert die Kreativität, das systematische Denken und die Zusammenarbeit. Das Programm wurde von der «Lifelong-Kindergarten-Gruppe» im Media Lab am MIT (Massachusetts Institute of Technology) entworfen und entwickelt.
Kursübersicht:
19. Oktober 2022 bis 29. März 2023, jeden Mittwochnachmittag von 14 bis 17 Uhr. In den Räumlichkeiten der Kirche St. Peter und Paul (Baslerstrasse 51, Allschwil).
Die Kurskosten betragen Fr. 200.–.
Reduzierter Preis dank Paten möglich.
Die Röm.-kath. Kirche Allschwil stellt für die Kurse ihre Räumlichkeiten zur Verfügung. Diese dienen auch als Begegnungs-, Beratungs- und Freizeitort für alle Jugendlichen zwischen 12 und 25 Jahren.
Die Non-Profit-Organisation Innovage wurde 2009 mit Unterstützung von Migros Kulturprozent und der Hochschule Luzern gegründet und stellt schweizweit Erfahrung und Fachwissen unentgeltlich für gemeinnützige Projekte zur Verfügung. Innovage steht für Innovation und Alter. Die erfahrenen Fach- und Führungspersonen engagieren sich nach ihrer Pensionierung ehrenamtlich. Sie werden für den Kurs durch junge Mentoren/innen aus Allschwil unterstützt, was den Kurs zu einem Dreigenerationenprojekt werden lässt.
Weiter Informationen und Anmeldung:
https://www.scratch-kids.ch/
info@scratch-kids.ch
Infoabend:
7. September um 18.30 Uhr
Im Pfarreisaal St. Peter und Paul

Rea Feigenwinter/Markus Niederer

Gemeinsames Mittagessen
Immer am Dienstag gibt es ein feines Mittagessen im Pfarreisaal St. Peter und Paul.

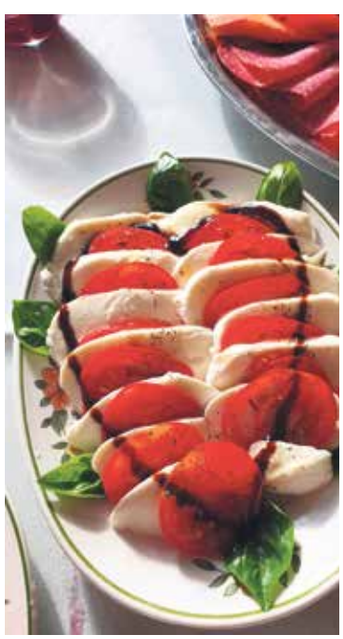
Eveline Beroud

Feines Mittagessen.

Alle, die gerne in Gemeinschaft mit anderen essen, sind jeweils um 12 Uhr herzlich willkommen; Ältere und Jüngere, mit und ohne Begleitung.
Für kulinarische Vielfalt sorgen fünf verschiedene Kochgruppen von ehrenamtlichen Helfern/innen, welche ein mehrgängiges Menü vorbereiten. Am 30. August wird eine ukrainische Kochgruppe zaubern. Kosten: Erwachsene Fr. 8.–, Kinder Fr. 4.–.
Bitte um Anmeldung bis jeweils Montag 11.30 Uhr: Sekretariat
Telefon 061 485 16 16 oder
info@rkk-as.ch.
Daten bis zu den Herbstferien: 30. August, 6., 13., 20., 27. Sepember.
Wir freuen uns auf das gemeinsame Essen!
Für die Mittagstischgruppen

Eveline Beroud

Abschluss Suppentagprojekt «Mit vollem Magen lernt es sich besser»

Die ökumenischen Suppentage 2021/22 wurden dank unzähligen Spenden, Kollekten und der Aktion «Suppentage to go» erfolgreich abgeschlossen. Dem Verein Cielo Azul wurde der Betrag von Fr. 22 500.– überwiesen für die Zubereitung von warmen Mahlzeiten für 1480 Kinder an elf Schulstandorten in Ecuador sowie den Bau von zwei neuen Schulküchen und Holzöfen.
Ein herzliches Dankeschön möchten wir allen Spendern/innen und Helfern/innen aussprechen. Sie alle haben mit ihrer Grosszügigkeit und ihrer unermüdlichen Hilfe zum Gelingen beigetragen.
Das neue Suppentagsprojekt wird am ökumenischen Bettagsgottesdienst vom 18. September vorgestellt.
Für die Suppentagskommission

Eveline Beroud

Voranzeige: Wallfahrt nach Mariastein – 24. September

Bitte reservieren Sie sich schon jetzt das Datum für die Wallfahrt nach Mariastein, Samstag, 24. September. Der ganze Pastoralraum ist dazu eingeladen. Zu Fuss von Allschwil oder Schönenbuch mit dem Velo, mit dem ÖV oder mit dem Bus – auf verschiedenen Wegen zu Maria im Stein zu pilgern.
Der Gottesdienst beginnt um 11 Uhr in der Gnadenkapelle und wird musikalisch unterstützt vom Chörli und dem Kirchenchor St. Theresia.
Anschliessend gibt es Picknick. Auf eine grosse Pilgerschar freut sich das Seelsorgeteam. Ausschreibungen liegen ab August in den Kirchen auf.

Aus dem Kirchenrat

Vor der Sitzung haben die Kirchenräte das Blumeneck besichtigt. Die Villa ist nun bereitgestellt für Mieter, in erster Linie für ukrainische Flüchtlinge, wie mit der Gemeinde Allschwil vereinbart. Es gibt jedoch noch offene Fragen: Wer verwaltet die Liegenschaft? Wer übernimmt die Hauswartung? Wie werden die Nebenkosten abgerechnet? Die Mietkosten werden vom Sozialhilfeansatz festgelegt.
Weiter ist der Kirchenrat mit der Gemeinde im Gespräch betreffend dem Bruggerhaus. Die «Stiftung Tagesheim» ist eingemietet. Der Kirchenrat hat beantragt, die ÖWA Zone der Liegenschaft in W3 umzuzonen. In der ÖWA ist nur eine öffentliche Nutzung möglich, das heisst, der Boden hat wesentlich weniger Wert.
Der Gemeinderat informiert, dass es auch die Möglichkeit eines Quartierplanes gibt. Dies ist aber sehr aufwendig und muss durch den Einwohnerrat gutgeheissen werden. Im Moment sind noch keine Entscheidungen gefallen. Die Kirchgemeindeversammlung hat das letzte Wort.
Die Parkplatzsituation in St. Peter und Paul ist immer noch nicht gut. Der Kirchenrat strebt eine Parkraumbewirtschaftung an. Es wird auch eine zweite E-Ladestation geplant.
Weiter geht es um die Zukunft der Kirchen und die erweiterte Nutzung von St. Theresia. Man ist mit der politischen Gemeinde im Gespräch. Planung und Betrieb werden bei der Kirchgemeinde bleiben.
Unsere Bedürfnisse und diejenigen der Gemeinde sowie weitere Punkte müssen geklärt werden. An der Kirchgemeindeversammlung im November soll es einen Beschluss geben.
Es gibt noch Diverses aus dem Ressort Bau, die Asbestsanierung in St. Theresia, die in den Sommerferien erledigt wurde.
Die Kosten belaufen sich auf Fr. 3500.–.
Im Glockenturm St. Peter und Paul wird eine Absturzsicherung eingerichtet, diese kostet Fr. 7000.–. *Regula Sarro*

AGENDA

Abkürzungen:
Alterszentrum Bachgraben (AZB)
St. Johannes der Täufer (joh)
St. Peter und Paul (pp)
St. Theresia (th)

Samstag, 27. August
10.15 AZB Röm.-katholischer Gottesdienst unter Ausschluss der Öffentlichkeit
Jahrzeit für Franz Vogt-Stöcklin und Tochter Judith Vogt

Sonntag, 28. August
9.15 joh Eucharistiefeier
10.30 th Mitenandgottesdienst zusammen mit der Missione Cattolica Italiana, und dem Coro Santa Cecilia. Anschl. wird ein italienisch-schweizerischer Apéro riche serviert

Montag, 29. August
19.00 pp Rosenkranzgebet
19.30 pp Elternabend Erstkommunion 2023

Dienstag, 30. August
12.00 pp Mittagstisch
19.00 joh Rosenkranzgebet

Mittwoch, 31. August
9.00 th Wortgottesfeier mit Kommunion, anschliessend Mimoka

Donnerstag, 1. September hl. Verena
9.15 joh Eucharistiefeier
Jahrzeit für Klara Dreyer

Samstag, 3. September
10.15 AZB Christkatholischer Gottesdienst unter Ausschluss der Öffentlichkeit

Sonntag, 4. September
9.15 joh Wortgottesfeier mit Kommunion
Jahrzeit für Robert und Josephine Voggensperger-Oser und Sohn Markus Voggensperger-Sattler
10.30 pp Wortgottesfeier mit Kommunion
Jahrzeit für Emil Weiss
11.00 th Eucharistiefeier (ital.)
17.30 th Der «andere» Gottesdienst zum Thema Schöpfung, mit einer Dudelsackformation

Montag, 5. September
19.00 pp Rosenkranzgebet

Dienstag, 6. September
12.00 pp Mittagstisch
19.00 joh Rosenkranzgebet

Mittwoch, 7. September
9.00 pp Wortgottesfeier mit Kommunion, anschl. Avantikaffee
14.30 th Rosenkranzgebet (ital.)
19.00 th Taizégebet in der Kapelle

PFARREI ST. JOHANNES DER TÄUFER

Kirchgemeinderat und Pfarreigruppe

Der Kirchgemeinderat trifft sich zu seiner nächsten Sitzung am Mittwoch, 31. August, im Vereinslokal und zur selben Zeit die Pfarreigruppe in der Kirche.

Konzert Singkreis

Am Freitag, 23. September, um 20 Uhr findet das Konzert «Magnificat, Gesänge von Hoffnung und Freude» des Singkreises in der Kirche St. Johannes in Schönenbuch statt.
Der Singkreis unter der Leitung von David Fasold und acht Solisten/innen und Musiker/innen interpretieren zwei Vertonungen von Magnificat, dem Lobgesang Marias.
Ausserdem erklingen instrumentale und vokale Solostücke. Tickets zu Fr. 25.– sind an der Abendkasse oder bei den Chormitgliedern erhältlich. Reservation Telefon 061 481 76 50.

Elsbeth Hostettler
Singkreis Schönenbuch

Pfarreisekretariat
Fränzi Amstad, Sandra Oes
Baslerstrasse 49, 4123 Allschwil
Tel. 061 485 16 16
Mo–Fr 8.30–11.30/Di und Do 14–17 Uhr
www. rkk-as.ch, info@rkk-as.ch

Pastoralteam
Daniel Fischler, Pastoralraumpfarrer
Gabriele Balducci, Theologe
Eveline Beroud, Sozialarbeiterin BSc HSLU
Marco Valeri, Jugendarbeiter
Sabina Bobst, Katechese
Sr. Bonifatia, Tel. 061 481 08 32

Kirche St. Theresia
Baslerstrasse 242, 4123 Allschwil
Hauswart/Sakristan
Rafael Marinho, Tel. 079 606 72 28

Kirche St. Peter und Paul
Baslerstrasse 51, 4123 Allschwil
Hauswart/Sakristan
Christof Manser, Tel. 079 823 49 80

Kirche St. Johannes der Täufer
Kirchgasse 1, 4124 Schönenbuch
Hauswartin/Sakristanin
Irene Fischer, Tel. 076 209 88 90

Verwalter
Niklaus Geiger, Di–Fr, 8–12 Uhr
Tel. 061 485 16 08