Begeisternd, vielfältig, innovativ

Die Juseso Fricktal feiert diesen Sommer und Herbst ihr 50-jähriges Bestehen

Juseso

Eine Jugendpilgerreise auf dem Jakobsweg nach Spanien gehört zu den Highlights dieses Jubiläumssommers der Juseso Fricktal.

Wir haben Grund zum Feiern, denn die Juseso Fricktal kann in diesem Jahr auf Ihr 50-jähriges Bestehen zurückblicken. Im Jahr 1972 wurde die Juseso Fricktal durch den Priester Lothar Zagst als eine der ersten kirchlichen Jugendstellen gegründet und hat sich im Laufe der Jahrzehnte zur professionellen Fachstelle für Jugendarbeit entwickelt. Nach fünf Jahrzehnten in rein römisch-katholischer Trägerschaft ist seit diesem Jahr mit der reformierten Kirchgemeinde Wegenstettertal zudem ein Neumitglied einer anderen Konfession beigetreten und so der Beginn der konfessionsübergreifenden Zusammenarbeit ganz offiziell.

Das Jubiläum wird während des ganzen Sommers und bis in den Herbst gefeiert. So wird es für Jugendliche gleich mehrere besondere Programmhighlights geben. Unter anderem sind die Jugendpilgerreise auf dem Jakobsweg nach Spanien im Juli, aber auch eine Wimpelaktion Bestandteil des Jubiläumprogramms. Zum Sommerabschluss dürfen sich die Jugendlichen aus dem Fricktal auf eine grosse Holi-Farbenparty mit DJ freuen. Diese findet am Freitag, 9. September, im Jugendtreff «Freakhall» in Gipf-Oberfrick statt. Ein offizieller Anlass findet dann am Samstag, 29. Oktober, um 18 Uhr mit einem festlichen Gottesdienst und anschliessendem Apéro in der römisch-katholischen Pfarrkirche in Stein statt. Eine schöne Möglichkeit für Ehemalige, aber auch für aktuelle Juseso-Freunde, zusammenzukommen, Bilder aus früheren Zeiten anzuschauen und zu feiern.

Begeisternd, vielfältig, innovativ – so soll auch das neue Programm der Fachstelle für das Schuljahr 2022/2023 sein, das im Juni veröffentlicht wurde. Im Netzwerk der Juseso und der pfarreilichen Jugendarbeitenden im Fricktal werden insgesamt 20 regionale Programme angeboten. Von der mehrtägigen Erlebnisreise über den besonderen Jugendgottesdienst, einen Workshop im Rahmen der Aktion «Angel Force» bis hin zum Ostertreffen und der Reise nach Lissabon, wo im Sommer 2023 der internationale Weltjugendtag stattfinden wird – hier ist garantiert für jede/n etwas dabei.

Wer mehr über das Jahresprogramm und die Jubiläumsaktionen erfahren möchte, findet auf der Webpage der Juseso Fricktal www.jusesofricktal.ch ausführliche Infos dazu.

Simon Hohler,
Stellenleiter Juseso Fricktal

Wohin arbeiten wir?

Die Spezialseelsorge Basel-Stadt nimmt einen weiten Horizont in den Blick

Wir alle fragen uns manchmal, wohin wir leben. Das fragen wir uns auch bei der Arbeit: Wohin arbeiten wir, und für wen arbeiten wir? Auf welchen Horizont hin sind wir unterwegs?

Es gibt viele Fragen wie zum Beispiel: Wie finden wir Freiwillige, welche partizipativ unsere Kirche mittragen? Wie lassen sich Fachstellen mit den Pastoralräumen verbinden, so dass es Win-win-Situationen gibt, was vor allem den Menschen, die sich in unseren Pfarreien, Missionen und Gemeinschaften zuhause fühlen, dient? Wie bewegen wir uns in der säkularisierten, zum Teil schon achristlichen Welt? Wie gestalten wir unseren Kirchengarten, sodass er einladend wirkt und es den Menschen darin wohl ist?

Sarah Biotti

Weite erfahren hilft, weit zu denken.

Wir in der Spezialseelsorge haben uns im Frühling entschieden, uns diesem Horizont zu widmen. Das Ziel ist nicht ein Resultat, ein geschriebenes «Was auch immer» für die Schublade, sondern der Weg dahin, das «Sich-Auseinandersetzen», das Implementieren in unsere tägliche Arbeit, der Austausch der Seelsorgenden untereinander darüber und über unsere eigenen Haltungen in der Arbeit, unsere Vorstellungen ... Wir wollen uns gemeinsam um unsere Visionen kümmern, den übernächsten Schritt mutig angehen, uns nicht noch mit dem längst notwendigen nächsten Schritt herumplagen und dabei nicht wirklich weiterkommen.

Weit denken, weiter denken. Wie ein Arbeitsgspänli sagte: «Es darf auch etwas Spass machen.» Genau. So haben wir zum Beispiel an der Fachbereichssitzung, statt Traktanden abzuarbeiten, den Film «Invictus» geschaut und uns bei anschliessender Pizza darüber ausgetauscht. In diesem Film geht es um Versöhnung, Vision, Perspektiven. Genau unsere Punkte. Es tat gut, sich gemeinsam in einer trubeligen Woche diese kurze und inspirierende Auszeit zu nehmen. An der Retraite im Herbst kommt Sr. Kerstin-Marie und gestaltet den Tag mit uns.

Wir bleiben dran. Wir sind sehr gespannt, wohin der Weg geht, was wir alles erleben und welchen Leuten wir begegnen. Vielleicht auch Ihnen?

Sarah Biotti,
Leitung Spezialseelsorge und Diakonie im Pastoralraum Basel-Stadt

Misión Católica de Lengua Española

La Virgen marinera

El Día del Carmen nuestra Madre Santísima se hace a la mar. En todos los pueblos costeros los pescadores engalanan sus imágenes y como una más la suben en sus embarcaciones y la pasean sobre las olas. Es una forma distinta de hacer procesiones. El Día del Carmen, los fieles comparten con María la alegría que transpira el Evangelio. El sol, el agua, el cielo, las olas, las redes marineras, el sabor a sal, las canciones, las oraciones compartidas. Todo ello es un hermoso tapiz ofrecido a la Madre de Jesús, ese hijo que también amaba juntarse y convivir con pescadores.

Pero ¿de dónde viene esa tradición? Por qué una mujer nacida en una región lejos del mar se convierte en la patrona de todos los marineros y hombres de mar? Parece ser que Carmen viene del Monte Carmelo, una región de Galilea donde un grupo de fieles construyó una iglesia que dedicaron a María y le pusieron el nombre de Santa María del Monte Carmelo, y de ahí derivó a Nuestra Señora del Carmen. Un almirante mallorquín, muy devoto de ella, popularizó en el siglo XVIII su imagen entre los navegantes y pescadores que acabaron por hacer de ella su patrona y potectora.

Cuenta la tradición que la Virgen del Carmen se le apareció a San Simón Stock y le prometió que todo aquel que muriera con un escapulario en la mano jamás iría al infierno. Por ello, se la representa siempre con este objeto y con el Niño Jesús entre sus brazos.
¿Qué mejor manera de celebrar esta festividad que evocando a la Virgen del Carmen desde nuestro corazón con una oración?

Virgen del Carmen:
Si sufro alguna dificultad, ayúdame.
Si me salgo del camino, guíame.
Si el mal me atormenta, protégeme.
En momentos de duda, oriéntame.
Si caigo enfermo, sáname.
Si me encuentro solo, acompáñame.
Si mi fe flaquea, fortaléceme.
En momentos difíciles, dame fuerza.
Ruega por nosotros santa madre
de Dios. *Amén.*

Vacaciones del misionero
A partir del 25 de julio, nuestro misionero el P. Michele se tomará unas merecidísimas vacaciones que esperamos le sirvan de verdadero descanso. Durante su ausencia contaremos con la presencia del P. Miguel Eslava a quien la mayoría de los miembros de la Misión ya conocen pues fue nuestro misionero durante más una década. Desde aquí le damos la bienvenida.

AGENDA

BK = Bruder Klaus, Basel
Lf = Laufen; Ob = Oberwil

Sábado 16 de julio
17.00 Eucaristía Lf
Domingo 17 de julio
10.30 Santo Rosario BK
11.00 Eucaristía BK
17.00 Eucaristía Ob
Viernes 22 de julio
19.00 Eucaristía BK
Sábado 23 de julio
17.00 Eucaristía Lf
Domingo 24 de julio
10.30 Santo Rosario BK
11.00 Eucaristía BK
17.00 Eucaristía Ob
Viernes 29 de julio
19.00 Eucaristía BK
Sábado 30 de julio
17.00 Eucaristía Lf
Domingo 31 de julio
10.30 Santo Rosario BK
11.00 Eucaristía BK
17.00 Eucaristía Ob
Viernes 5 de agosto
19.00 Eucaristía BK
Sábado 6 de agosto
17.00 Eucaristía Lf
Domingo 7 de agosto
10.30 Santo Rosario BK
11.00 Eucaristía BK
17.00 Eucaristía Ob
Viernes 12 de agosto
19.00 Eucaristía BK

Misión Católica de Lengua Española
Bruderholzallee 140, 4059 Basel
www.mision-basel.ch
Misionero: P. Michele De Salvia
Oficina: Tel. 061 373 90 39
Móvil Urgencias: Tel. 079 133 57 66
Despacho: Jueves y viernes de 14 a 18 h
Asistente Pastoral: M. Angeles Díaz
Despacho: 061 373 90 38
Móvil Urgencias: Tel. 079 452 08 58
Despacho: Lunes de 9.15 a 12 h y jueves de 14.15 a 18 h
Secretaría: Emilia Elia
Tel. 061 311 83 56
Lunes y jueves de 14 a 18 h

Offene Kirche Elisabethen

Geistliche Gesänge von Hildegard von Bingen
Dienstag, 19. Juli, 13.30–14.00 Uhr
Nicole Zehnder singt jeden 3. Dienstag im Monat geistliche Gesänge von Hildegard von Bingen. Herzliche Einladung zum Lauschen, zur inneren Betrachtung, zum Gebet.

wikimedia

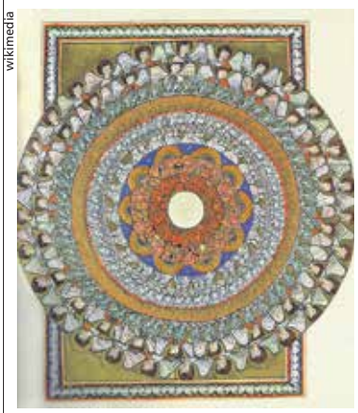

Chor der Engel, aus Hildegards Werk Scivias, I.6 (Rupertsberger Codex, fol. 38r)

Regelmässige Angebote
Stadtgebet
Montag/Donnerstag, 12.00–12.15 Uhr

Friedensgebet für die Ukraine
Jeden 1. Dienstag im Monat, 18.30 Uhr

Mittwoch-Mittag-Konzert
Mittwoch, 12.15–12.45 Uhr

Seelsorge-Angebot
Mittwoch 17–19 Uhr

Achtsamkeits-Meditation
Samstag, 11–12 Uhr,
in der Kapelle des Pfarrhauses

Offene Kirche Elisabethen
Elisabethenstr. 14, Basel
Info unter www.offenekirche.ch
Öffnungszeiten
Kirche: Mo–Sa, 10–19 Uhr;
So, 12–19 Uhr
Café-Bar: Di–Fr 7–19 Uhr,
Sa/So 10–18 Uhr

Kloster Mariastein

Gottesdienste an Sonn- und allgemeinen Feiertagen
9.00 Konventamt
11.00 Eucharistiefeier

Gottesdienst an Werktagen
9.00 Konventamt

Willkommen zum Chorgebet
12.00 Mittagsgebet (ausser Mo), Sonntag 12.20 Uhr
15.00 Non (Mi bis Sa)
18.00 Vesper
20.00 Komplet (Sa Vigil)

Stille Anbetung
Freitags, 19.15 Uhr, in der Josefskapelle, Gebet für den Frieden

Sommerferienzeit
Nach all den vielen Feierlichkeiten im Gedenkjahr 2021/22 ist es auch in Mariastein etwas ruhiger geworden. Die Mönche und das Wallfahrtsteam wünschen Ihnen eine gesegnete Ferienzeit.
Möge dein Weg dir freundlich entgegenkommen, möge der Wind dir den Rücken stärken. Möge die Sonne dein Gesicht erhellen und der Regen um dich her die Felder tränken. Und bis wir beide, du und ich, uns wiedersehen, möge Gott dich schützend in seiner Hand halten. *Irischer Reisesegen*

Sonntag, 17. Juli,
16. Sonntag im Jahreskreis
Gottesdienste wie an Sonntagen

Freitag, 22. Juli,
Fest Maria Magdalena
Gottesdienst wie an Werktagen

Sonntag, 24. Juli,
17. Sonntag im Jahreskreis
Gottesdienste wie an Sonntagen

Voranzeige:
Montag, 1. August, Nationalfeiertag
Gottesdienste wie an Sonntagen

Mittwoch, 3. August,
Monatswallfahrt
9.00 Terz, anschliessend Eucharistiefeier
13.30 Beichtgelegenheit
14.30 Eucharistiefeier, anschliessend Rosenkranz

Benediktinerkloster, 4115 Mariastein
Gottesdienstzeiten: 061 735 11 01
Andere Auskunft: 061 735 11 11
Öffnungszeit der Pforte: Werktags: 10.00–11.45 Uhr und 14.00–17.00 Uhr
Sonn- und allg. Feiertage: 10.00–12.30 Uhr und 14.00–17.00 Uhr
info@kloster-mariastein.ch
wallfahrt@kloster-mariastein.ch
www.kloster-mariastein.ch

Kloster Dornach

«Der Friede sei mit euch!»
Jeden Sonntag um 18.00 Uhr.

Der Krieg zwischen Russland und der Ukraine tobt seit über drei Monaten, ein Ende scheint nicht in Sicht. Die Versorgung mit Nahrungsmitteln und Energie ist gefährdet; die Welt rüstet wieder auf; die Drohreden werden beängstigend heftig, und die Anspannungen an den östlichen Grenzen Europas beunruhigen die Menschen, machen Angst. Das intensive Gebet um Frieden war wohl nie notwendiger als heute, um Zeichen zu setzen und die Menschen in ihren Sorgen zu verbinden.

Felix Terrier

Im Friedensgebet tragen die Mitfeiernden ihre brennenden Sorgen und Hoffnungen symbolisch als Kerzen nach vorne.

Weitere Gottesdienste in der Klosterkirche
Gottesdienst in Italienisch:
Donnerstag um 19.00 Uhr und Samstag um 17.00 Uhr.
Ab August wird die Missione Cattolica Italiana am Sonntag um 10.00 Uhr Gottesdienst feiern. Von diesem Zeitpunkt an entfällt der Gottesdienst am Samstag um 17.00 Uhr.
Christkatholischer Gottesdienst:
24. Juli und 7. August jeweils um 11.15 Uhr.

Kloster Dornach
Gastlichkeit, Kultur und Kirche
Tel. 061 705 10 80
info@klosterdornach.ch
www.klosterdornach.ch

WAS? WANN? WO?

SCHRIFTLESUNGEN

So, 17. Juli: Donata
Gen 18,1–10a; Kol 1,24–28; Lk 10,38–42
So, 24. Juli: Christophorus
Gen 18,20–32; Kol 2,12–14; Lk 11,1–13

ANDERSSPRACHIGE GOTTESDIENSTE

Englisch
Basel, Bruder Klaus: So 17.30 Uhr
Basel, St. Joseph: So 12.30 Uhr

Eritreisch
Basel, Allerheiligen: So, 24. Juli, 14.00 Uhr
Basel, St. Joseph: Sa, 30. Juli, 9.00 Uhr
Zwingen: Sa 6.00 Uhr

Französisch
Basel, Sacré-Cœur: kein Gottesdienst bis 29. Juli

Italienisch
Allschwil, St. Theresia: kein Gottesdienst bis 21. August
Basel, St. Clara: So 18.30 Uhr
Basel, S. Pio X: Sa 18.30 Uhr; So 10.00 Uhr
Birsfelden: kein Gottesdienst
Dornach, Kapuzinerkloster: Do 19.00 Uhr; Sa 17.00 Uhr
Laufen: So 11.30 Uhr
Liestal: So 11.30 Uhr
Muttenz: kein Gottesdienst
Oberdorf: kein Gottesdienst
Pratteln: So 11.15 Uhr
Reinach, Fiechtenkapelle: So 10.15 Uhr
Rheinfelden: So 18.00 Uhr
Sissach: kein Gottesdienst

Kroatisch
Basel, St. Michael: So 12.00 Uhr
Liestal: kein Gottesdienst

Lateinisch
Basel, St. Anton: So 11.30 Uhr
Basel, St. Joseph: So 17.00 Uhr

Malayalam
Füllinsdorf, Dreikönig: So, 24. Juli, 17.00 Uhr
Liestal: kein Gottesdienst

Philippinisch
Basel, Allerheiligen: Fr 21.00 Uhr, Sa 6.00 Uhr (1. Fr und Sa i.Mt.)
Basel, St. Joseph: So, 24. Juli, 14.00 Uhr
Basel, Sacré-Cœur: So, 17. Juli, 12.00 Uhr

Polnisch
Basel, Allerheiligen: So 12.00 Uhr

Portugiesisch
Basel, St. Joseph: kein Gottesdienst bis 13. August
Sissach: kein Gottesdienst bis 21. August

Slowakisch
Basel, Allerheiligen: kein Gottesdienst

Slowenisch
Basel, St. Anton: kein Gottesdienst

Spanisch
Basel, Bruder Klaus: So 11.00 Uhr
Laufen, Krypta: Sa 17.00 Uhr
Oberwil: So 17.00 Uhr

Tamilisch
Basel, St. Anton: Di, 19. Juli, 19.00 Uhr

Ukrainisch
Basel, St. Marien: So 15.00 Uhr (2. und 4. So i.Mt.)

Ungarisch
Basel, Sacré-Cœur: kein Gottesdienst in den Sommerferien

BESONDERE GOTTESDIENSTE

Ökumenischer Sonntag
Ökumenische Kirche Flüh: So, 17. Juli, 10.00 Uhr. Tour de Leimental macht Halt in Flüh. Gottesdienst mit Pfarrer Michael Brunner und Christoph Speiser, Präsident der Kath. Gemeinde Witterswil. Anschliessend Apéro.

BEICHTE/GESPRÄCHE

Beichte
Basel, St. Clara: Sa 15.45–16.45 Uhr
Basel, St. Marien: Fr 18.00 Uhr

Offenes Ohr
Basel, St. Clara: Di und Do, 10.15–11.30 Uhr (ausser in den Sommerferien)

Seelsorge
Mittwoch 17.00–19.00 Uhr, Offene Kirche Elisabethen, Basel.

Beichtgespräch in Liestal
Beichtgespräche mit Priester Bernhard Schibli nach telefonischer Vereinbarung: 061 751 59 09.

TV-GOTTESDIENSTE

Gottesdienste im TV
ZDF: So, 17. Juli, 9.30 Uhr

Kirchenfenster auf RegioTVplus
Die TV-Sendung «Kirchenfenster» auf regioTVplus vom 25. bis 31. Juli täglich ab 19.30 Uhr und danach jede zweite Stunde, bis Montagabend. Themen: *Sommerzeit ist Ausflugszeit!* Die Lourdesgrotte bei Wahlen im Laufental und die frisch renovierte Kapelle St. Wendelin in Huggerwald kühlen im Sommer den Körper und erwärmen das Herz. *What A Wonderful World!* Musikalischer Panflötenausklang mit Christine Frei. Empfang: alle Kabelnetze der NW-Schweiz (Ausnahme: ehem. Balcab-Netz), www.regiotvplus.ch, YouTube, Swisscom-TV (Kanal 162) und online auf www.kathbl.ch/news

GEBET/BESINNUNG

Donnerstagsgebet
Gebet um Erneuerung der Kirche.
Riehen, St. Franziskus: Do 18.30 Uhr (2. Do i.Mt)
Reinach, St. Nikolaus: Do 12.00 Uhr
www.gebet-am-donnerstag.ch

Wort für Deinen Tag
Telebibel, Tel. 061 262 11 55
www.telebibel.ch

Radiopredigt bei SRF
Jeden Sonn- und Feiertag um 10 Uhr senden Radio SRF 2 Kultur und Radio SRF Musikwelle Predigten: www.radiopredigt.ch oder telefonisch, 032 520 40 20.

IMPULSE

Einkehrtag – Impuls im Sommer
Besinnlicher Tag in Mariastein am Sa, 16. Juli. Programm: 9.00 Uhr Eucharistie; 10.00 Uhr Impuls (Treffpunkt Basilika), 12.00 Uhr Mittagsgebet; 15.00 Uhr Non; 17.00 Uhr Geistlicher Austausch; 18.00 Uhr Vesper. Wer will, kann sich zum Mittagessen im Kloster anmelden (Tel. 061 735 11 11).

MUSIK

Klänge
Von der heiligen Anna und von Hildegard von Bingen. Mariastein, *Anna-Kapelle:* Jeweils letzter So i.Mt. um 14.00 Uhr. Mit Nicole Zehnder Dietler.

Orgel•Punkt 12
Basler Münster: Orgelkonzert jeden Samstag von 12.05 bis 12.30 Uhr.

Impressum
Römisch-katholisches Pfarrblatt der Nordwestschweiz
51. Jahrgang
Erscheint zweiwöchentlich
Auflage: 53 300 (2022)
Herausgeber: Pfarrblattgemeinschaft Nordwestschweiz
Co-Präsidium:
Dominik Prétôt, Matthias Schmitz
www.kirche-heute.ch

Redaktion Mantelteil:
Christian von Arx (cva), Chefredaktor
Regula Vogt-Kohler (rv), Redaktorin
Redaktion Pfarreiseiten:
das jeweilige Pfarramt
Layout: Pfarrblattgemeinschaft Nordwestschweiz
Druck und Versand:
DZZ Druckzentrum Zürich AG

Abonnemente: Fr. 25.–/Jahr
Für Mitglieder der römisch-katholischen Kirchgemeinden gratis

Redaktion «Kirche heute»
Innere Margarethenstrasse 26
4051 Basel
Tel. 061 363 01 70
redaktion@kirche-heute.ch

Adressänderungen melden:
– In den **Kantonen AG, BL, SO** beim Pfarramt der Wohngemeinde
– Im **Kanton BS:** *Wohnsitzänderungen* an das Einwohneramt, Tel. 061 267 70 60, oder online auf www.bdm.bs.ch/Wohnen/Umzug
Andere Mutationen an die Verwaltung der RKK BS, Tel. 061 690 94 44, verwaltung@rkk-bs.ch