richtiges Beileid und dem Verstorbenen ewigen Frieden im neuen himmlischen Leben.

Mithilfe beim Mittagstisch
Haben Sie Freude am Kochen? Haben Sie selber Lust, einmal pro Monat, resp. acht- bis zehnmal pro Jahr mitzuhelfen beim Rüsten, Kochen oder Abwaschen? Wir sind ca. 25 Frauen und Männer, aufgeteilt in vier Gruppen. Unser Einsatz dauert jeweils von 9.00 bis ca. 14.00 Uhr und ist ehrenamtlich. Interessierte melden sich gerne bei Maria-Pia Scholl, Tel. 079 602 76 54.

Kollektendank
Dank Ihrer Grossherzigkeit durften wir folgende Spende überweisen:
Solidaritätsfonds für
Mutter und Kind 126.40
Wir sagen herzlich Danke.

Kollektenbitte
Am Samstag, 16. Februar, legen wir die Kollekte für die Unterstützung von Seelsorgeaufgaben durch die Diözesankurie in die Sammelkörbe.

Info-Anlass Renovation Schallen
Am Samstag, 16. März, 18.30 Uhr, nach dem Vorabendgottesdienst, informieren Kirchenpflege, Baukommission und das Architekturbüro Steck+Partner alle Pfarreiangehörigen ausführlich über die geplante Sanierung des Pfarreizentrums Schallen.

Frauen für Frauen
Am Mittwoch, 27. März, 19.00 Uhr, treffen sich die Frauen zu einem gemütlichen Abend mit Imbiss und Unterhaltung im Pfarreizentrum Schallen.

Seelsorge/Pfarramt
daniel.reidy@kathmoehlin.ch
bettina.bischof@rkk-zeiningen.ch
urs.zimmermann@kathmoehlin.ch
lena.heskamp@kathmoehlin.ch
claudia.fritzenwallner@kathmoehlin.ch
Ana Kunz-Imbernon, Sekretariat
Eihornstr. 3, 4313 Möhlin
Telefon 061 851 10 54
pfarramt@kathmoehlin.ch
www.kathmoehlin.ch

Sakristan/Sakristanin
Claudia Fritzenwallner,
Marlise Hofmann, Hans Hürbin

Katechetinnen Primarstufe
Petra Biehler, Irene Cabernard,
Anne Haug, Rita Lüönd
Ministranten: Claudia Fritzenwallner, 061 535 01 07

Pfarreizentrum Schallen
André Paulin, Tel. 061 851 41 48
pfarreizentrum@kathmoehlin.ch

Rheinfelden-Magden-Olsberg

Linda Gaeta

Wir wünschen Ihnen erholsame Winterferien.

MITTEILUNGEN

Tauffeier
Am Sonntag, 17. Februar, wird Jacor Glunz durch das Sakrament der Taufe in unsere christliche Gemeinschaft aufgenommen.
Wir wünschen der Tauffamilie einen schönen Tag und viel Freude mit ihrem Kind.

Weltgebetstag
«Kommt, alles ist bereit»
Sie sind alle herzlich eingeladen am Freitag, 1. März, um 18.00 Uhr in der christkatholischen Kirche in Magden den ökumenischen Weltgebetstag zu feiern. Auf der ganzen Welt beten Menschen am gleichen Tag die gleiche Liturgie.
Dieses Jahr haben Frauen aus Slowenien diese Liturgie geschrieben. Wir lernen das wunderbare Land zwischen Alpen und Adria kenne und nehmen beten, Anteil an ihren Freuden und Sorgen. Im Zentrum steht das Gleichnis zum Gastmahl aus dem Lukasevangelium. Mit der Kollekte unterstützen wir Frauen und Kinder sowohl in Slowenien als auch weltweit.
Im Anschluss steht ein Imbiss mit slowenischen Spezialitäten für Sie bereit.
Das ökumenische Vorbereitungsteam freut sich sehr auf Ihr Kommen.

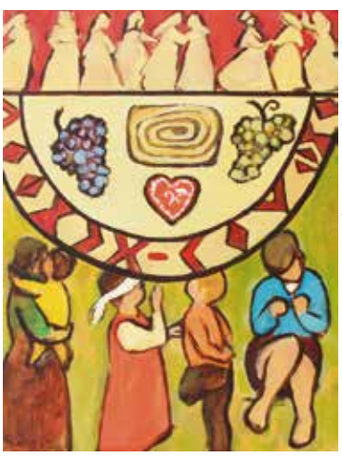

Rezka Arnuš, © Weltgebetstag Schweiz

AGENDA

Samstag, 16. Februar
16.30 Rheinfelden, Eucharistiefeier, Jahrzeit für Manuel Vieira, Gedächtnis für Helene Stadler, Kurt und Andreas Wettstein, Leo Meyer, Marcel Michael Walter

Sonntag, 17. Februar
9.30 Rheinfelden, Eucharistiefeier
11.00 Magden, Eucharistiefeier, Jahrzeit für Marlies Mäder
12.30 Rheinfelden, Tauffeier
Predigt: Pater Benedikt
Kollekte: Diöz. Opfer, Unterstützung Seelsorge
18.00 Rheinfelden, Messa con predica italiana

Montag, 18. Februar
17.15 Magden, Rosenkranz

Mittwoch, 20. Februar
8.15 Rheinfelden, Rosenkranz
9.00 Rheinfelden, Gottesdienst
19.15 Rheinfelden, Kontemplation

Freitag, 22. Februar
12.15 Rheinfelden, kein Incontro, Mittagstisch während der Schulferien vom 18. Februar bis 1. März
17.00 Rheinfelden, Rosenkranz

Öffnungszeiten Sekretariat in den Sportferien
Vom 18. Februar bis 1. März ist das Sekretariat jeweils morgens von 8.00 bis 12.00 Uhr geöffnet. In dringenden Fällen erreichen Sie unter Tel. 079 290 86 27 eine Seelsorgerin.

VORANZEIGE

Eine besondere Woche in der Fastenzeit: Eine Woche anders leben
Vom 8. bis 12. April findet eine besondere Fastenwoche in unserer Pfarrei statt. In unterschiedlichen Gruppen können Sie eine Woche anders leben:
Mit einem Waldspaziergang den Tag beginnen.
Über Mittag singen und aufs Mittagessen verzichten.
Meine 100 Dinge – individuelles Fasten.
Eine Woche ohne feste Nahrung leben.
Entscheiden Sie sich für eine der Möglichkeiten und erleben Sie, dass Fasten heisst:
Ballast abwerfen, zu mir kommen, mich besinnen auf das Wesentliche.
Wir teilen in allen Gruppen den spirituellen Impuls und beenden die Woche am Freitag mit einem gemeinsamen Abend.
Sie sind herzlich eingeladen zum Info-Abend am 12. März um 18.30 Uhr im Treffpunkt.
Anmeldungen nehmen wir gerne entgegen bis zum 2. April.
Flyer liegen im Schriftenstand und im Sekretariat auf. *Ihr Seelsorgeteam*

Pfarramt/Sekretariat
Hermann-Keller-Strasse 10,
4310 Rheinfelden
Marianne Burkart, Seketariat Pfarrei
Christine Mucsi, Sekretariat Kirchenpflege
Tel. 061 836 95 55, Fax 061 836 95 56
sekretariat@pfarrei-rheinfelden.ch

Notfall-Seelsorge
Tel. 079 290 86 27
(ausserhalb der Bürozeiten)

Seelsorge
Linda Gaeta, Pfarreikoordinatorin und Leitung Diakonische Stelle
Florian Piller, priesterlicher Mitarbeiter
Elvira Hürbin, Seelsorgerin
Rado Stecki, Religionspädagoge
Monika Lauper, Theologin
www.pfarrei-rheinfelden.ch