Binningen-Bottmingen

Wahl der Geimeindeleitung

Sehr geehrte Angehörige der Pfarrei Heilig Kreuz.
Es freut mich ausserordentlich Ihnen mitteilen zu dürfen, dass an der ausserordentlichen Kirchgemeindeversammlung vom 23. Januar 2019 eine neue Gemeindeleitung gewählt wurde.
Diakon Carsten Gross wurde mit 95 Stimmen bei einem absoluten Mehr von 49 Stimmen als neuer Gemeindeleiter gewählt. Herzlich willkommen.
(Formelle Beschwerden sind innerhalb von drei Tagen an die Landeskirche zu richten.) Carsten Gross wird die Stelle auf den 1. Mai 2019 antreten. Die zwischenzeitliche Vakanz überbrücken wir mit Ingrid Schell und Annette Jäggi. Ich freue mich Carsten Gross in unserer Pfarrei begrüssen zu dürfen und wünsche ihm viel Kraft und Mut, gutes Gelingen und eine angenehme Zusammenarbeit.

Pfarramt

Ihnen liebe Pfarreiangehörige wünsche ich eine gute Zeit des Übergangs sowie viele positive Erfahrungen mit unserem neuen Gemeindeleiter. In der Zwischenzeit grüsse ich Sie im Namen des Kirchgemeinderates ganz herzlich.

Ihr Kirchenratspräsident Franco Cairoli

MITTEILUNGEN

Kollekte
2./3. Februar für die Anlaufstelle BL, Beratung Asyl und Migration.
Herzlichen Dank.

Mariä Lichtmess
Am 2. und 3. Februar feiern wir in den Gottesdiensten eines der ältesten Feste der christlichen Kirche. Es verbinden sich viele unterschiedliche Glaubensaussagen, viele Volksbräuche und auch Bauernregeln mit diesem Fest. Seit dem 11. Jahrhundert kam der Brauch der Kerzensegnung und der Lichterprozessionen auf.
Darum sind auch Sie eingeladen, Ihre Kerzen, die Sie im kommenden Jahr gebrauchen oder verschenken, zu diesen Gottesdiensten mitzubringen, damit wir sie segnen. Heute spricht man auch von der «Darstellung des Herrn». Wie das Lukasevangelium berichtet, begegneten Maria und Joseph im Tempel dem greisen Simeon und der Prophetin Hannah. Der Alte stimmte ein Loblied auf das Kind an und pries es als Messias: «Denn meine Augen haben deinen Heiland gesehen, den du bereitet hast vor allen Völkern, ein Licht, das die Heiden erleuchtet, und Herrlichkeit für dein Volk Israel», so wird am 2. und 3. Februar in den Gottesdiensten vorgelesen.

Tauferneuerung
Während des Tauferneuerungsgottesdienstes wird am 3. Februar Louis Gschwind durch die Taufe in unsere Kirche aufgenommen. Wir heissen ihn hier herzlich willkommen. Zu diesem Gottesdienst sind alle Erstkommunionkinder eingeladen, ihre Taufkerzen mitzubringen

Frühstück vor dem Gottesdienst am 3. Februar
Herzlich sind alle Familien und auch interessierte Gemeindemitglieder zum gemütlichen Frühstück und zur Teilete eingeladen. Beginn: 9.00 Uhr im Kirchgemeindezentrum.

Pfarreiratsitzung
Der Pfarreirat trifft sich am 5. Februar um 19.00 Uhr in der Lindenstube.

Kaffi Labyrinth
Unser nächstes Treffen ist am Donnerstag, 7. Februar, von 10 bis 11.30 Uhr in der Cafeteria des Kirchgemeindezentrums. Herzliche Einladung.

Neues vom kostenlosen Sonntagskirchentaxi
Am 10. Februar findet in der kath. Kirche Oberwil um 10 Uhr ein Festgottesdienst mit Bischof Felix statt zur Errichtung des Pastoralraums. An diesem Sonntag ist kein Gottesdienst in Binningen.
Anmeldung nötig bis Samstag, 9. Februar!
Wenn Sie das kostenlose Taxi (für beide Wege) nach Oberwil nutzen wollen am 10. Februar, dann melden Sie sich bis Samstag, 9. Februar, 12 Uhr bei Taxi Hartmann mit dem Stichwort «Kirchentaxi» und Ihrem Namen an (Telefon Taxi Hartmann, Tel. 076 325 19 99). Das Taxi fährt ab am Haltepunk Binninger Schloss um 9.15 Uhr und kehrt nach dem Gottesdienst dorthin zurück (ca. 12.15 Uhr).

AGENDA

Samstag, 2. Februar
17.45 Wortgottes-Kommunionfeier mit Kerzenweihe in Bottmingen
Predigt: A. Jäggi
Sonntag, 3. Februar
4. Sonntag im Jahreskreis
10.30 Wortgottes-Kommunionfeier mit Tauferneuerung und Kerzenweihe, Predikt: A. Jäggi
Taufe von Louis Gschwind
14.00 Gottesdienst in engl. Sprache
Dienstag, 5. Februar
9.15 Wortgottes-Kommunionfeier (im Kreis)
19.30 Rosenkranz
Mittwoch, 6. Februar
14.30 Ökum. Gottesdienst im Altersheim Langmatten
15.30 Ökum. Gottesdienst im Altersheim Schlossacker
Freitag, 8. Februar
18.30 Friedensgebet in der Paradieskirche

SPITALKAPELLE
Bruderholzspital, 1. Stock
Sonntag, 3. Februar
10.00 Gottesdienst mit Abendmahl

VORANZEIGEN

«Fahr hinaus auf den See!» (Lk, 5, 1–11) – Festgottesdienst zur Errichtung des Pastoralraums Leimental
Am Sonntag, den 10. Februar, um 10 Uhr wird Bischof Felix den Pastoralraum Leimental in einem Festgottesdienst in der Kirche Peter und Paul in Oberwil errichten. Alle Gläubigen, alle haupt- und ehrenamtlich Wirkenden der Pfarreien Ettingen, Therwil/Biel-Benken, Oberwil und Binningen-Bottmingen sind zu diesem Festgottesdienst herzlich eingeladen. Der Gottesdienst wird musikalisch mitgestaltet von den Chören der vier Pfarreien. Beim Apéro riche nach dem Gottesdienst besteht auch die Möglichkeit, die archäologisch sehenswerte Krypta unter der Kirche zu besichtigen. Da nur wenige Parkplätze zur Verfügung stehen, empfiehlt es sich, mit dem ÖV zu kommen.

Elke Kreiselmeyer, Projektleiterin Pastoralraum Leimental

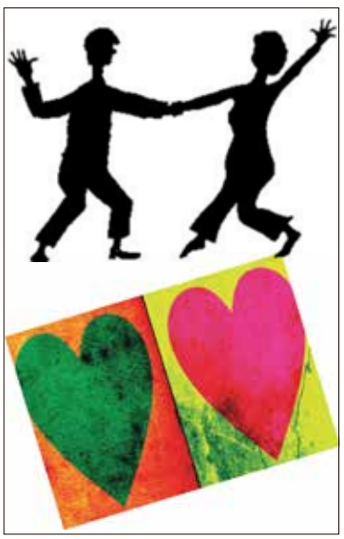
Ingrid Schell

Melodie der Liebe
Valentinstag, 14. Februar
Segensfeier für Liebende, 18.30 Uhr
Tanz, Apéro riche, Cocktails ab 19.30 Uhr. Kath. Kirche Hl. Kreuz und KGZ.
Für Apéro und Tanz bitten wir um Anmeldung bis Montag, 11. Februar, bei i.schell@rkk-bibo.ch mit Ihrem Namen und Ihrer Telefonnummer.
Unkostenbeitrag, 20 Franken pro Paar.
Flyer liegen in der Kirche aus.

Ingrid Schell, Carsten Gross, Seelsorgende
Dominik Rast und Lilian Gross (Musik und Cocktails)
Antony Yoganathar (Apéro riche)

Pfarreileitung a.i.
Ingrid Schell
Tel. 076 425 90 10
Annette Jäggi
Tel. 061 425 90 00

Pfarramt/Sekretariat
Margarethenstrasse 32
4102 Binningen
Tel. 061 425 90 00
Mo–Fr 8.00–11.30 und 13.30–16.30
Während den Schulferien:
Mo–Fr 8.00–11.30
info@rkk-bibo.ch, www.rkk-bibo.ch

Seelsorge
Ingrid Schell, Theologin
Heinz Warnebold, mitarbeitender Priester
Annette Jäggi, Theologin
Elke Kreiselmeyer, Theologin
Monika Benkler, Jugendarbeiterin
Mihály Tamás, Jugendarbeiter

Sozialdienst
Andrea Wittwer Keller, Sozialarbeiterin
Tel. 061 425 90 01